

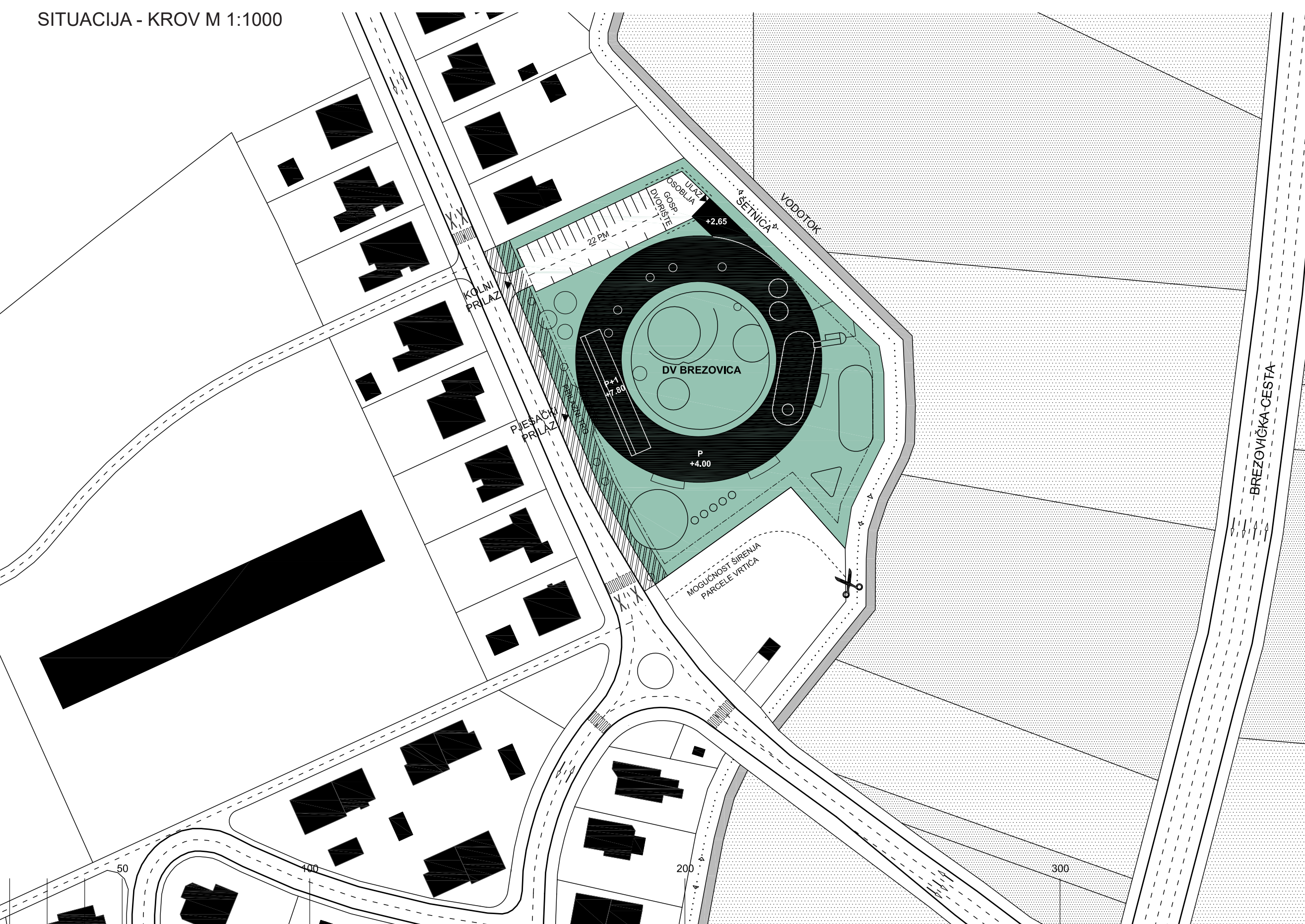

EKSTERIJER IZ ZRAČNE PERSPEKTIVE

SITUACIJA - KROV M 1:1000



OPIS ARHITEKTONSKO-URBANISTIČKOG KONCEPTA

Jugozapadna periferija Zagreba : Gradska četvrt Brezovica : 12 000 st. :

Kontekst je suburbanog karaktera, izgrađena struktura raspršena, izmjenjuju se slike kuća, njiva i hala sa pogledima na Žumberak. Povijesni dvorac u perivoju jedini je trag urbaniteta i memorije mjesta.

Dječji vrtić definiran je UPU-om kojim se predviđa širenje Brezovice u prostor njiva južno od POSTOJEĆEG naselja. Parcela je na rubu planiranog naselja, omeđena stambenom izgradnjom i poljima kukuruza.

Novim vrtićem stvara se jasan urbanistički akcent u prostoru neizvjesnog budućeg razvoja.

Odobrana forma kruga nastoji pomiriti potrebu za stvaranjem urbanistički autonomnog organizma i zaštićenog dječjeg mikrosvijeta.

OPIS PROSTORNE ORGANIZACIJE I FUNKCIONALNIH SPECIFIČNOSTI

Vrtić je projektiran na način da zadovoljava sve zadane parametre, od urbanističkih do tehničkih.

Funkcionalna shema vrtića presavijena je u poligon sa 24 polja kojima se definiraju dva dvorišta.

Ulazni prostor za djecu i roditelje smješten je na zapadnom dijelu objekta, kao zglob između jaslja i vrtića. Cijela zapadna strana parcele projektirana je kao javni prostor „red carpet“ - prilazni linearni trg za djecu i roditelje.

Stubište u sklopu ulaznog prostora vodi u administraciju na katu i sklonište u podrumu, a na ulazni prostor naslanja se PVN. Administracija je formirana kao lamela i billboard na krovu.

Prostor PVN-a projektiran je kao velika niša, okružen je tribinama, spremištima i „backstage“ ulazom prilagođenom kretanju invalidskih kolica, a omogućeno je njegovo odvajanje za rad u režimu izvan radnog

vremena vrtića.

Hodnik je u jasljskom sklopu dio vanjskog prstena, a sobe su orijentirane prema unutarnjem vrtu.

U vrtićkom sklopu hodnik se premješta na unutarnji prsten da bi jedinice imale izlaz na vanjske vrtove na jugu.

Garderobe su projektirane kao lođe u hodniku odjeljene parapetnim zidom. Sanitarni čvor zajedno sa garderobama formira blok za dvije susjedne jedinice preko kojeg se ostvaruje postepen prolaz iz hodnika („unutarnje ulice“), preko sobe i sanitarija na vanjski prostor. Sve jedinice u ozelenjena dvorišta pristupaju preko djelomično natkrivenih terasa.

Kontrolom visina parapetnih zidova stvaraju se dva istovremena doživljaja komunikacije u prostoru, jedan dječji i jedan odrasli. Visina parapeta od 100 i 140 cm u svim prostorima stvara zaštićene ambijente za djecu, a kontrolirane i vidljive za odrasle. Administracija osim kao billboard prema ulici, iz radnih prostora nadgleda centralno dvorište namijenjeno igri najmanje djece, a moguće je i korištenje njenog pročelja kao podloge za projekcije.

Ateljei i niše za istraživanje formiraju se uzduž komunikacija kontinuiranog krovnog hodnika i njegovih proširenja.

Gospodarski sklop se nalazi u istočnom dijelu objekta s aneksom i ulazom preko parkinga na sjeveru, dok je iz blagovaonice omogućen izlaz na centralno dvorište, nenatkrivenu terasu prema potoku i na panoramsku terasu na krovu.

Parkiralište automobila je moguće kombinirati sa sportskim terenima u javnom režimu korištenja.

Svi gospodarski prostori orijentirani su na unutarnji vrt omogućujući neposrednu komunikaciju djelatnika kuhinje, praonice, domara i djece u igri.

EKSTERIJER IZ ULIČNE PERSPEKTIVE





POGLED S KROVA - ODNOS VANJSKOG PROSTORA I JEDINICE

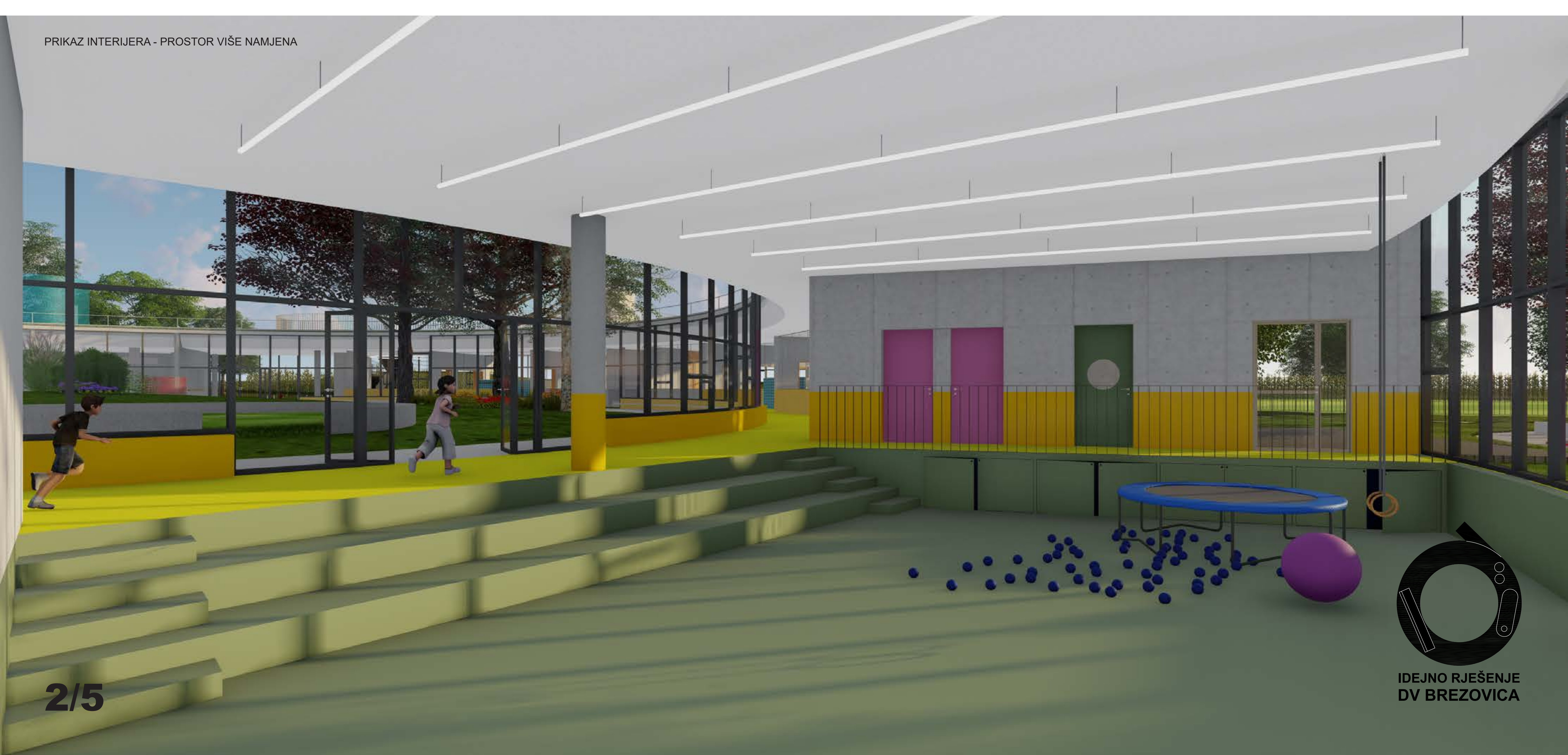
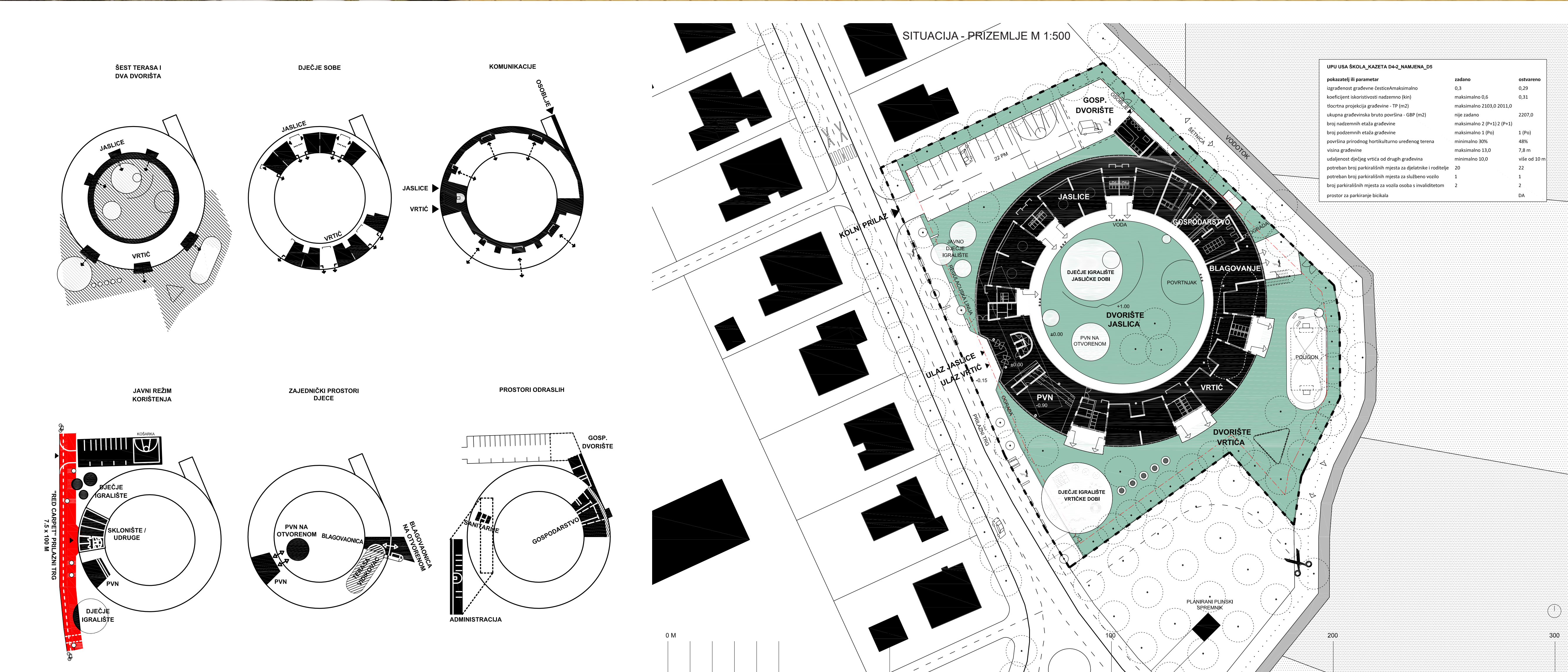

PRIKAZ INTERIJERA - PROSTOR VIŠE NAMJENA

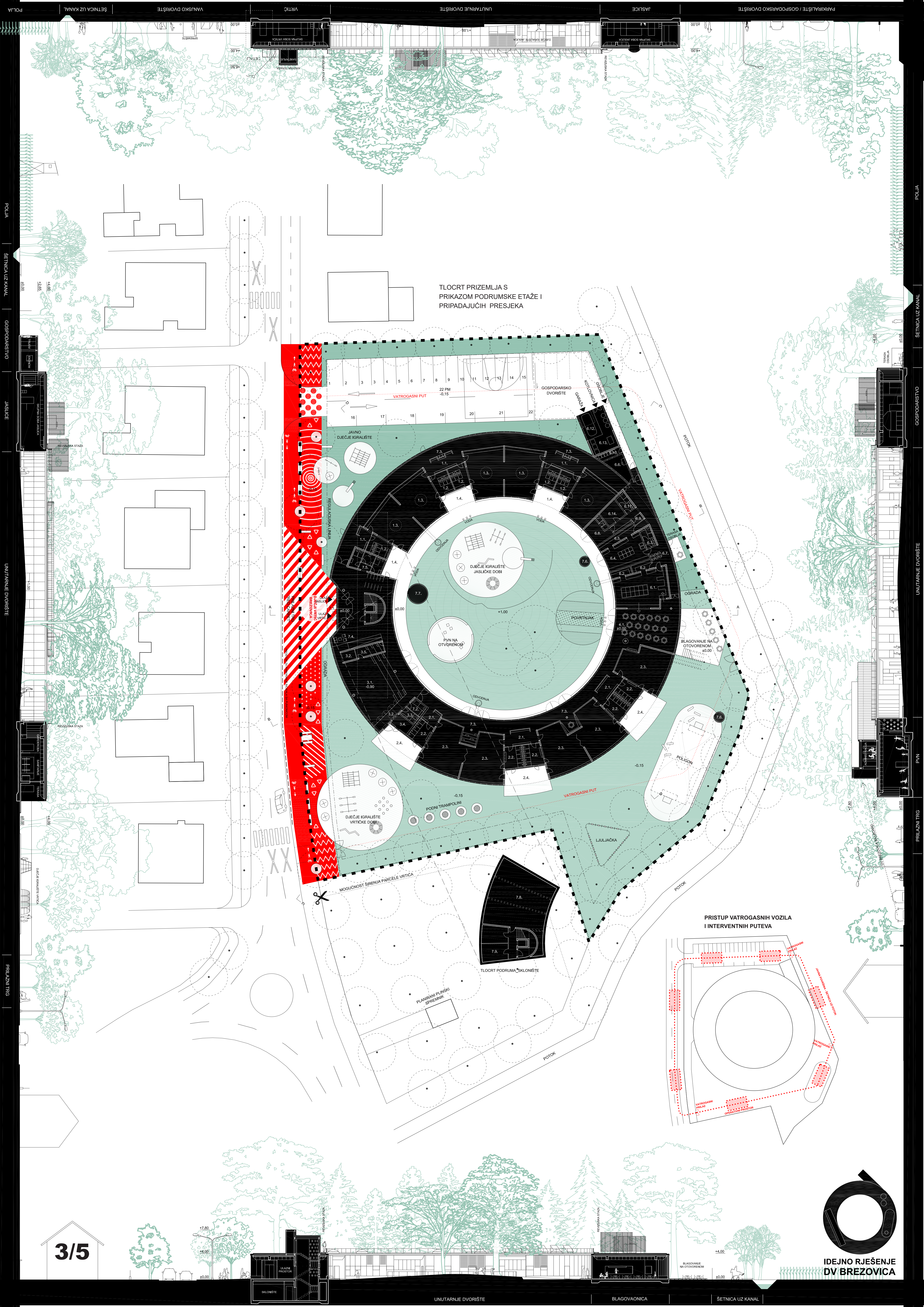

TLOCRT PRIZEMLIJA S
PRIKAZOM PODRUMSKE ETAŽE I
PRIPADAJUĆIH PRESJEKA

PRISTUP VATROGASNIH VOZILA
I INTERVENTNIH PUTEVA

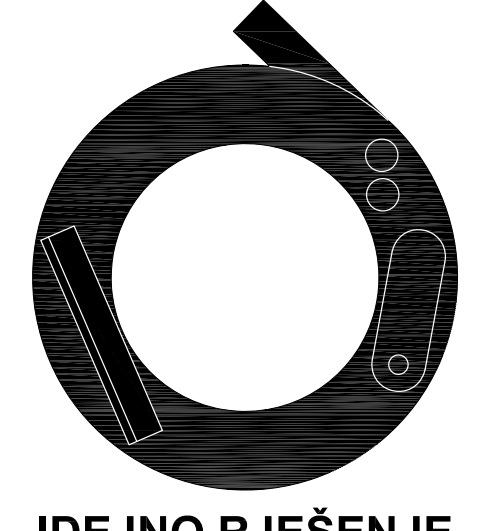

POLJA
ŠETNICA UZ KANAL
GOSPODARSTVO
JASLICE
UNUTARINJE DVORIŠTE
PRILAZNI TRG

PARKIRALIŠTE / GOSPODARSKO DVORIŠTE
UNUTARINJE DVORIŠTE
GOSPODARSTVO
PUN
PRILAZNI TRG

TLOCRT KROVNIH PLOHA S
PRIKAZOM KATA ADMINISTRACIJE I
PRIPADAJUĆA PROČELJA

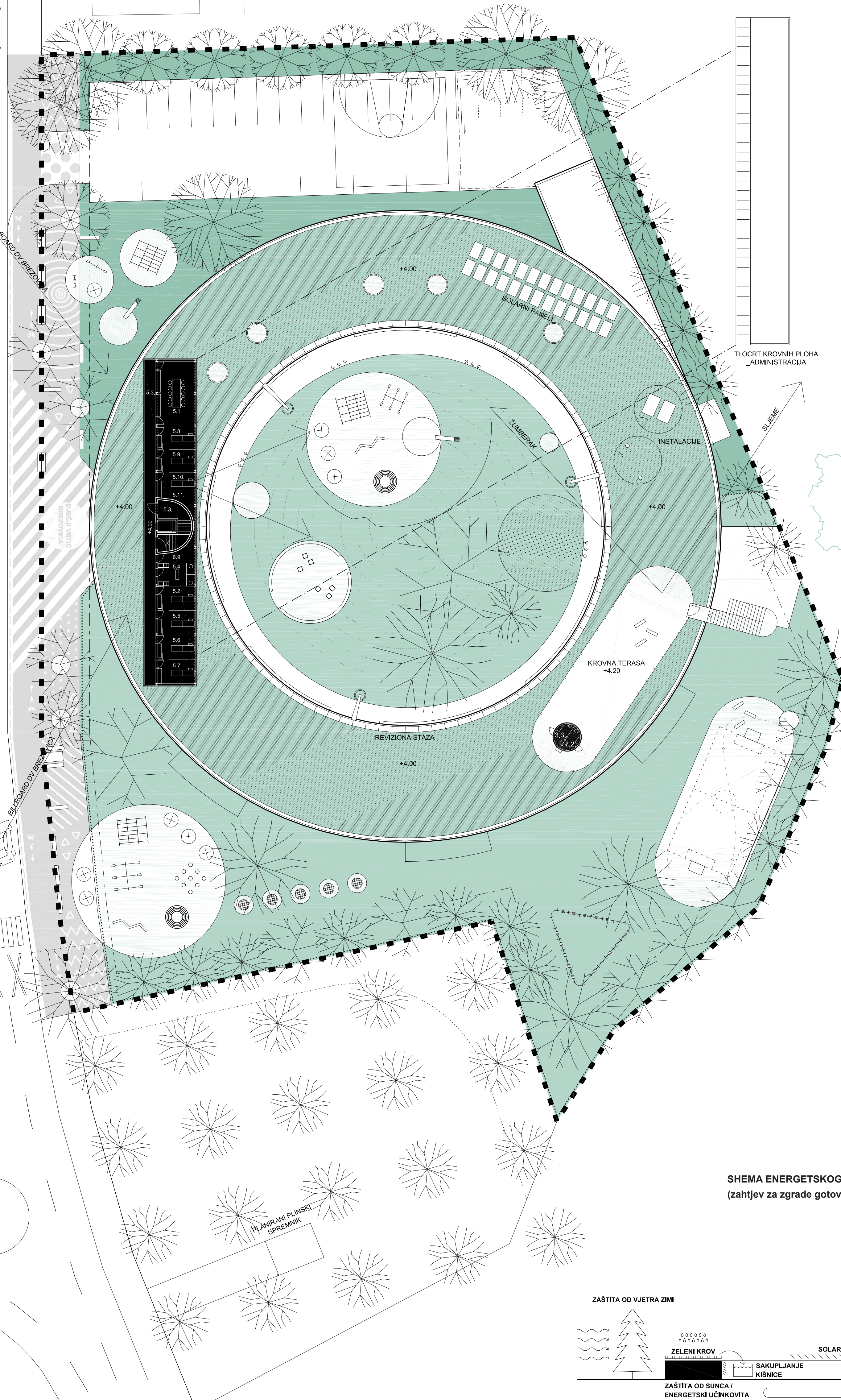

HEMA ENERGETSKOG KONCEPTA
(zahtjev za zgrade gotovo nulte energije)

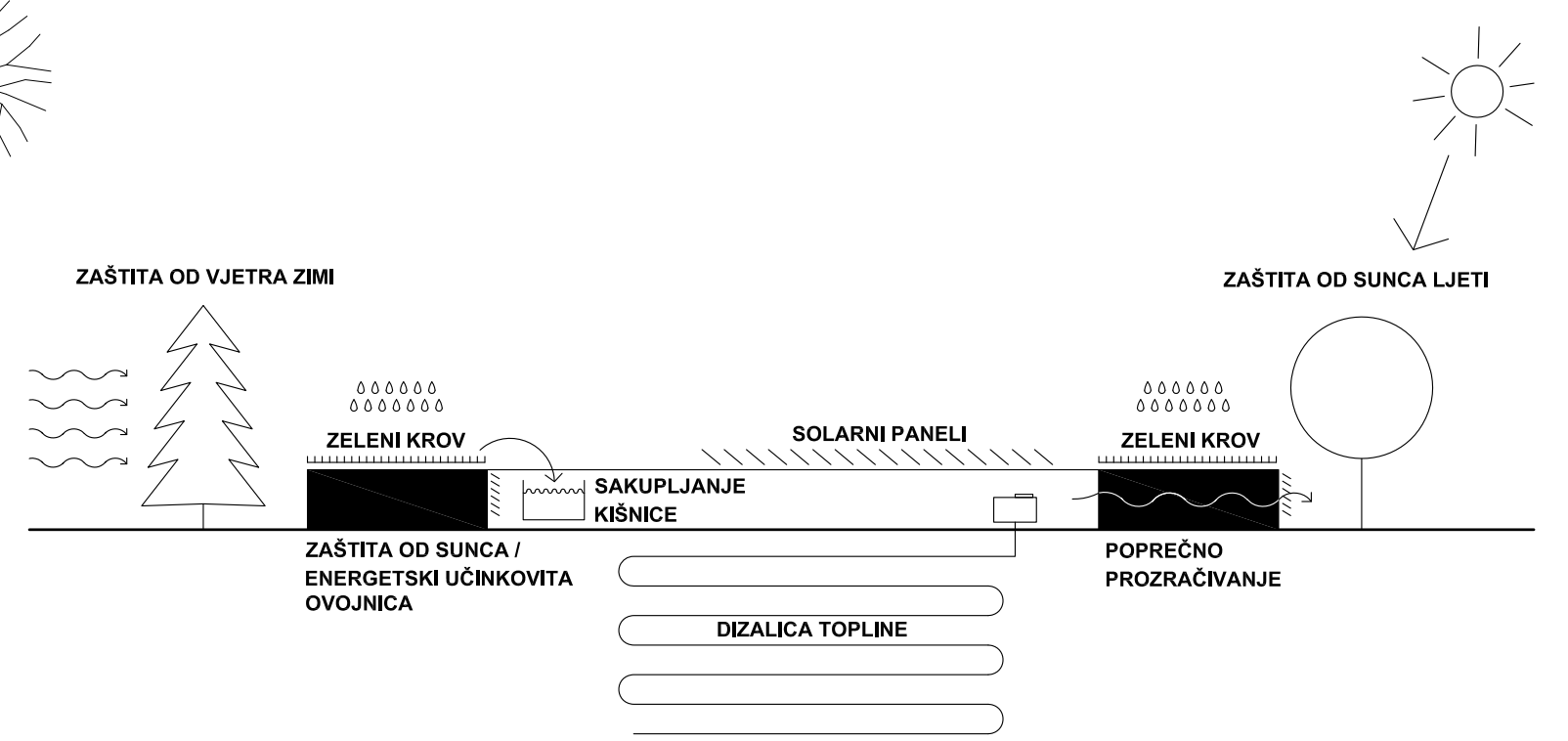

DV BREZOVICA



PROSTORNI PRIKAZ INTERIJERA - SOBA VRTIČA

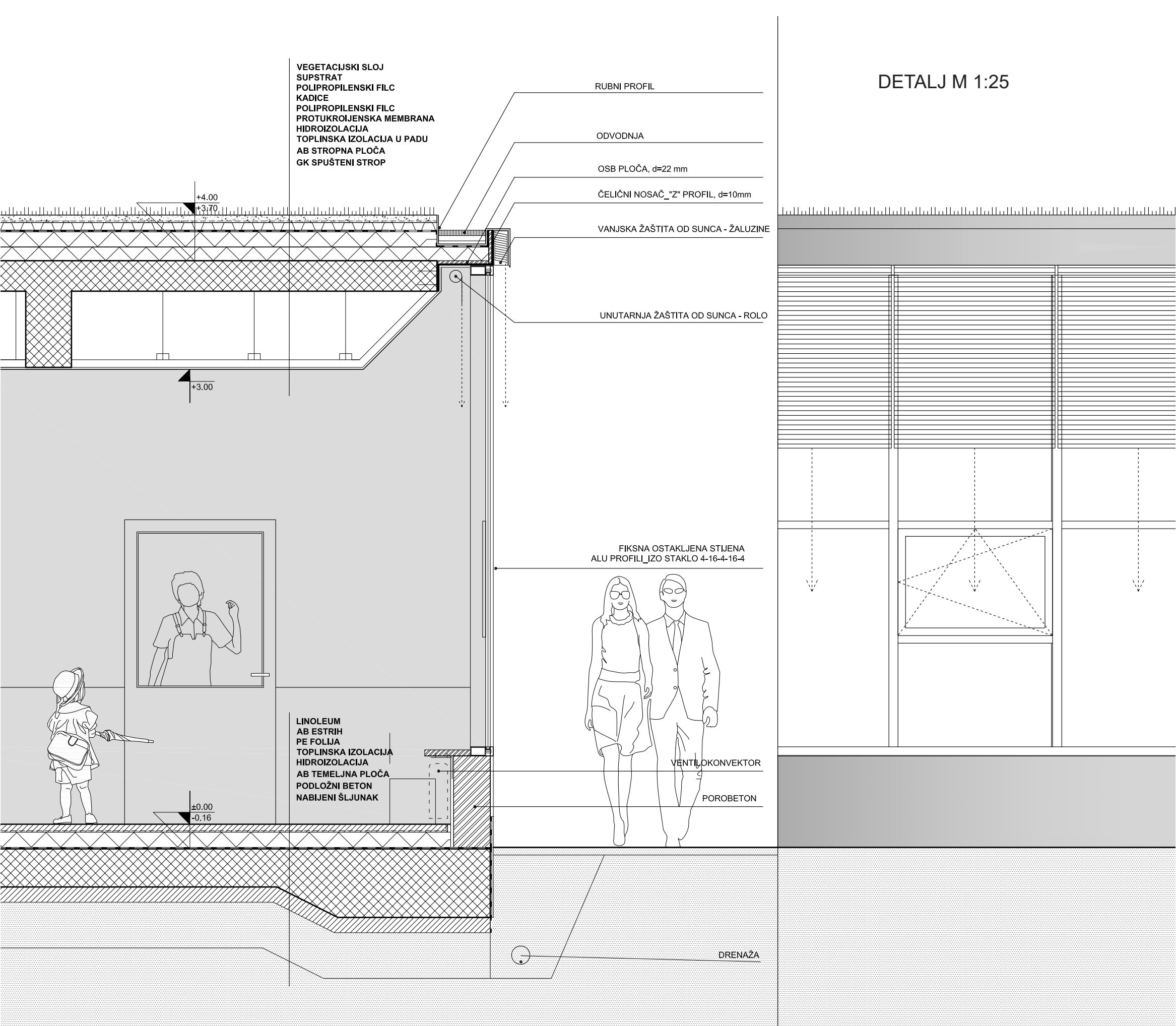

DETALJ M 1:25

AKSONOMETRIJSKI PRIKAZ ZGRADE DJEČJEG VRTIČA

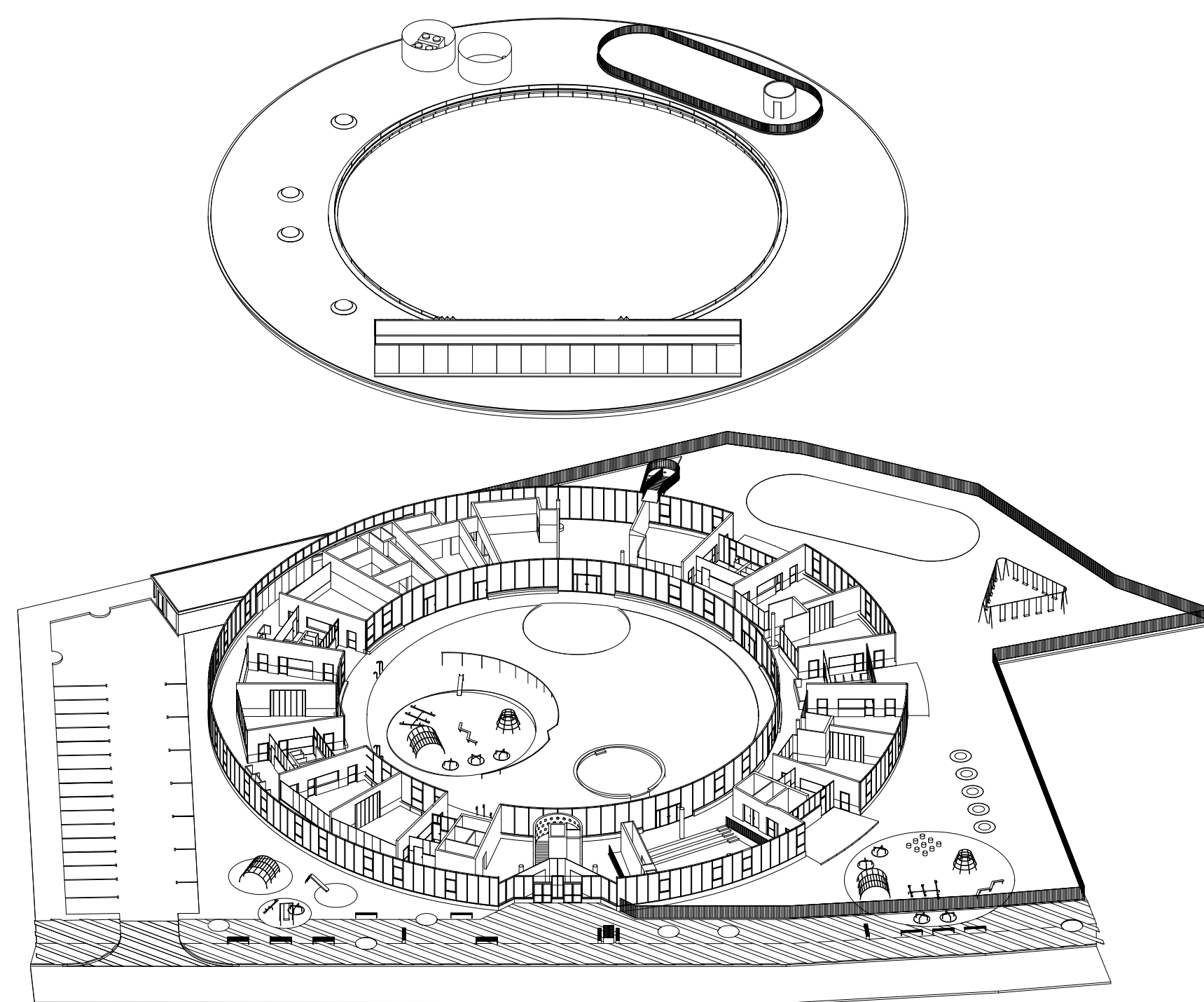

AKSONOMETRIJSKI PRIKAZ NOSIVOG KONSTRUKTIVNOG SUSTAVA

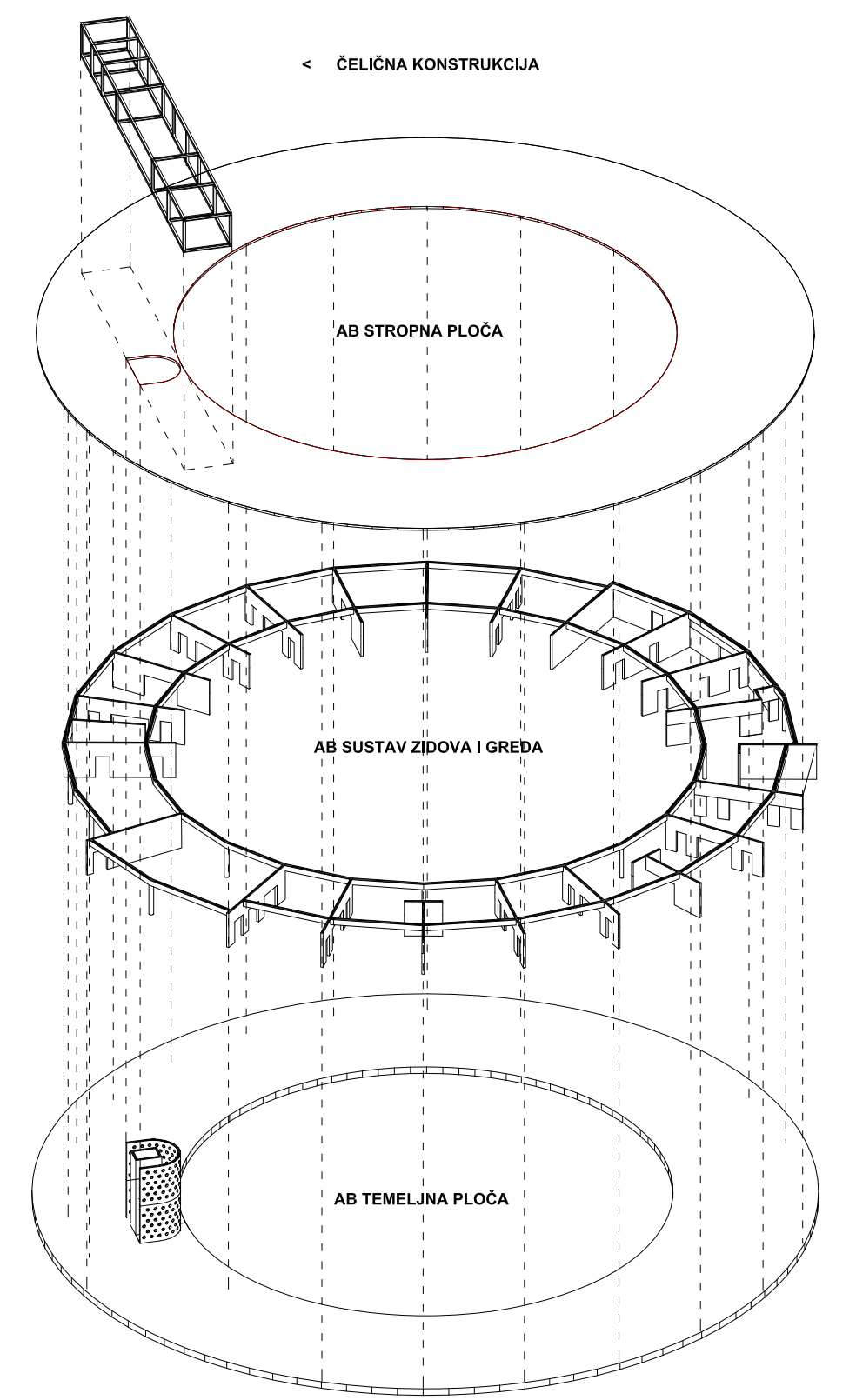

PROSTORNI PRIKAZ INTERIJERA - SOBA VRTIČA

