

DJEČJI VRTIĆ BREZOVICA_LIST 01

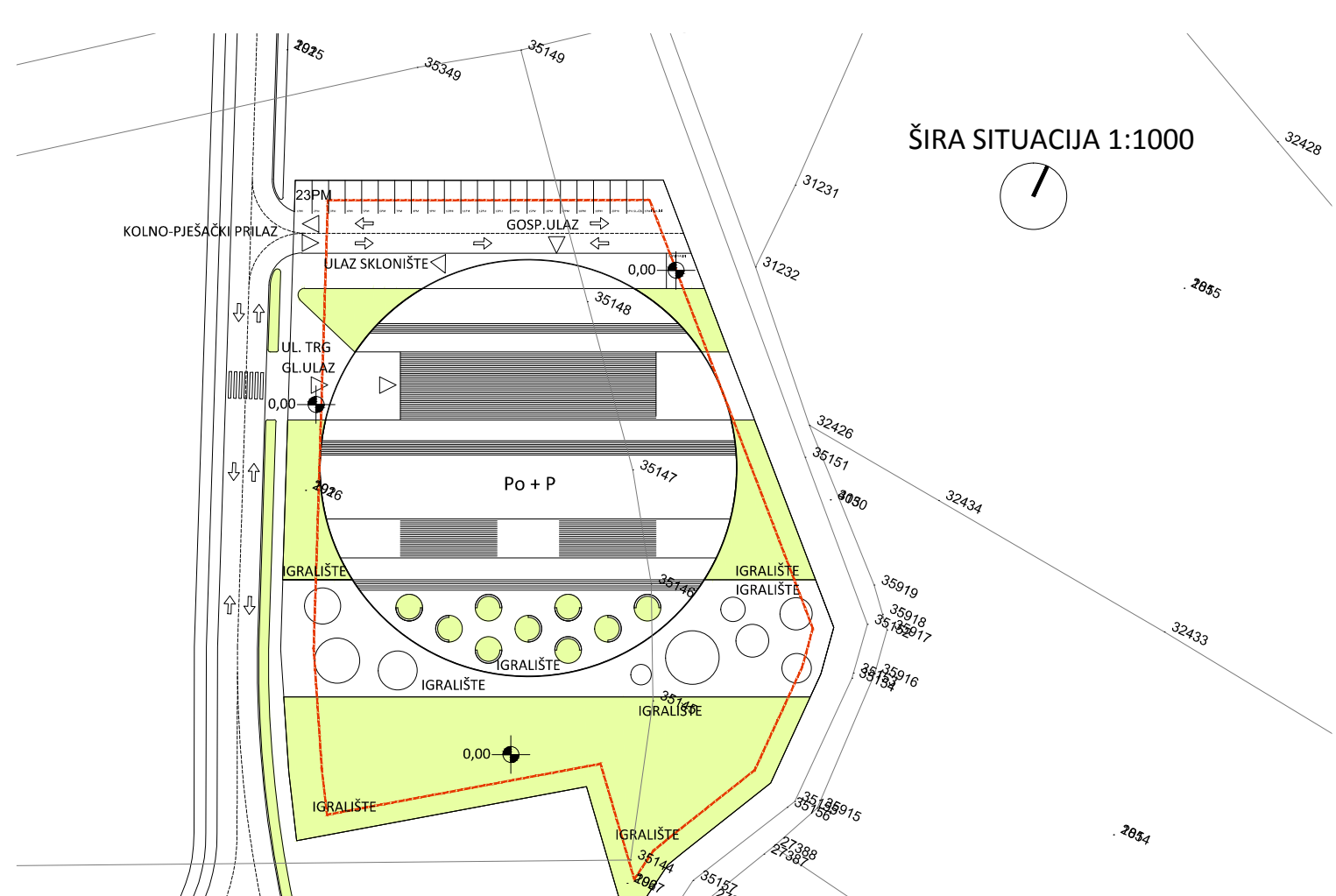

ORTHO POGLED

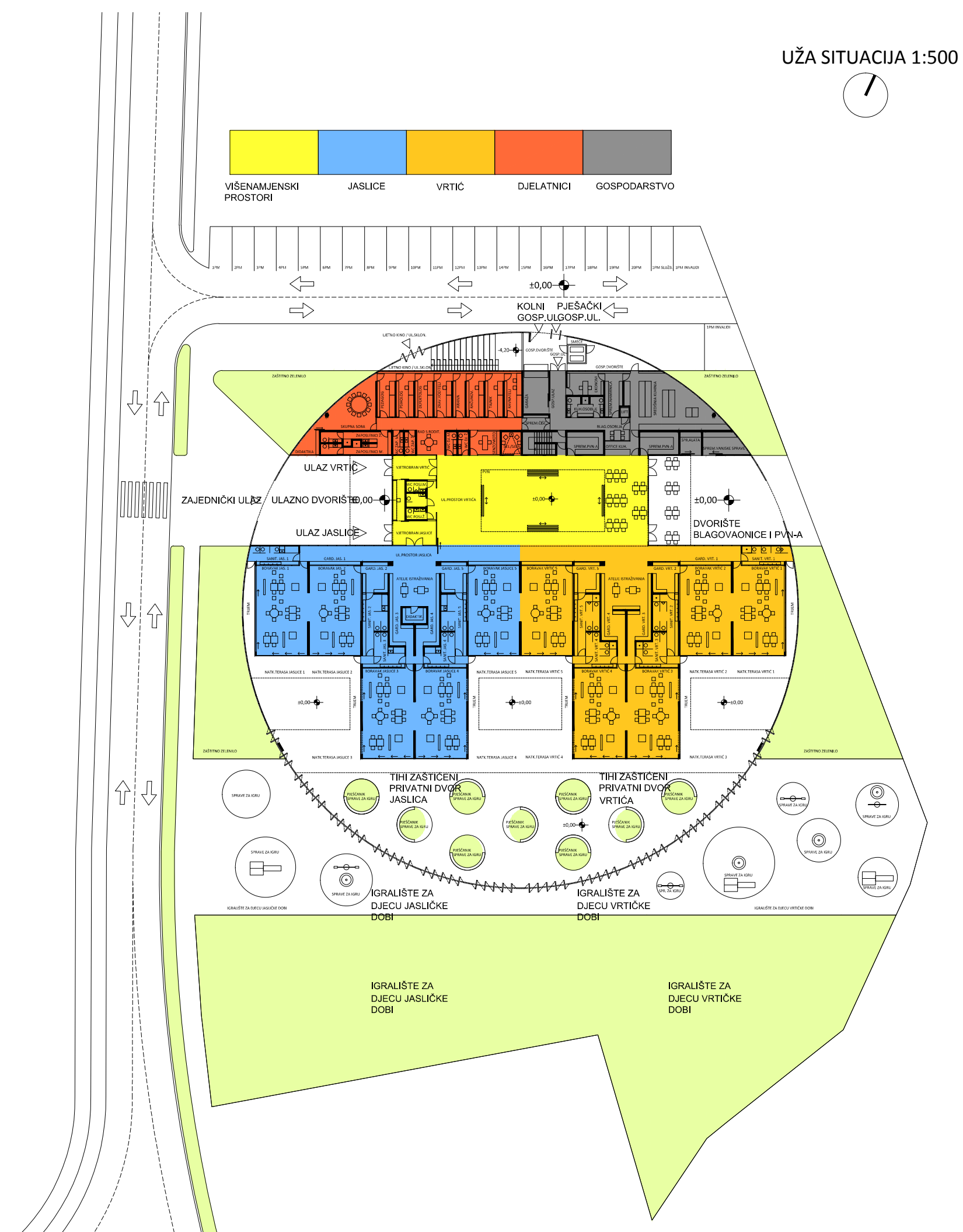

Zgrada dječjeg vrtića u Brezovici koncipirana je kao prostor stupnjevnih međudodosa javnih, poluprivatnih i privatnih sadržaja. Smještena u još uvijek neizgrađenom dijelu naselja kao prva građevina u sklopu budućeg planiranog naselja, DV Brezovica smještena je u kazetu razmjerno nepovoljne orijentacije i faktora oblika u odnosu na funkcionalne i prostorne zahtjeve prethodne za ovaj tip građevine. U odnosu na idealnu traženu orijentaciju jedinica za boravak DV Brezovica manifestira se kao iznimno kompaktna građevina upisana u ostakljena opnu koja uspostavlja složene odnose unutarnjih i vanjskih sadržaja, te prije spomenuto stupnjevanje međudodosa privatnih i javnih dijelova sadržaja.

Strategija omatanja zaštitne ostakljene ovojnice oko zatvorenih i otvorenih sadržaja DV Brezovica omogućila je sljedeće:

- stvaranje neutralnog singularnog tkiva DV Brezovica, introvertnog i u morfološkom smislu ambivalentnog, pa samim tim i inkluzivnog prema budućoj gradnji planiranog naselja, uvođenjem konične, neutralne ostakljene kružne ovojnice koja relativizira i koordinatne sustave budućeg naselja

- omogućavanje zadovoljavajućeg stupnja sigurnosti za djecu i od odgovarajuće nadzirane igre na otvorenom gdje ostakljena ovojica pruža binaran sustav otvoreno-zatvoreno propusnosti, kretanja i igre, čime je odgovarajućim omogućen adekvatan nadzor djece u boravku na otvorenom od superprivatnih do potpuno javnih dvorišnih i vrtićkih sadržaja za druženje i igru.

- zaštita sadržaja DV Brezovice od potencijalnih izvora okolne buke koja je u predmetnom prostoru naznačena kao otkrivana mogućnost, čime je omogućeno stvaranje tihog i ugodnog mikroambijenta otpornog na okolne utjecaje

Gradjevina je artikulirana kao slijed programskih traka upisanih u kružnu ostakljenu opnu koje se materijaliziraju kao sustav ravnih trijemova/krova i ostakljenih i neostakljenih „praznina“ stvarajući time jednostavan sustav koji rezultira kompleksnim prostornim međudodosa i fragmentiranim mikrookruženjima učeraja i igre.

Parcela DV Brezovica koncipirana je kao kazeta upravnih, servisnih i parkirališnih sadržaja na sjevernom dijelu obuhvata, pristupnim, ulaznim i javnim sadržajima u sredini predmetne kazete, te smještanjem tihih i privatnih dijelova programa, boravišnih otvorenih i zatvorenih prostora na najjužnijem dijelu kazete koja završava prema jugu velikim otvorenim prostorima za boravak i igru.

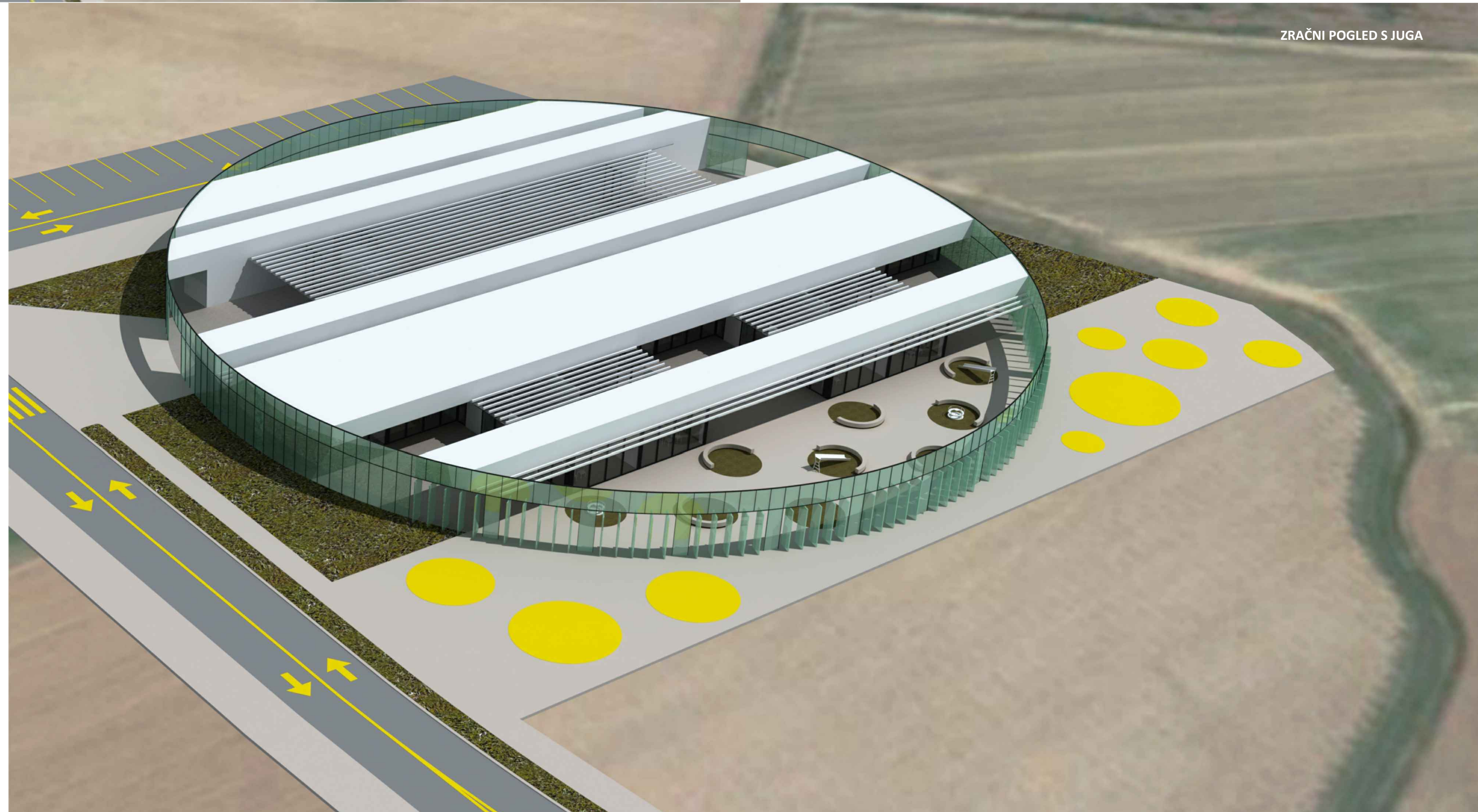

ZRAČNI POGLED S JUGA



POGLED S JUGOISTOKA



PRIVATNO ZAŠTIĆENO DVORIŠTE JASLICA I VRTIĆA



ZRAČNI POGLED S JUGA

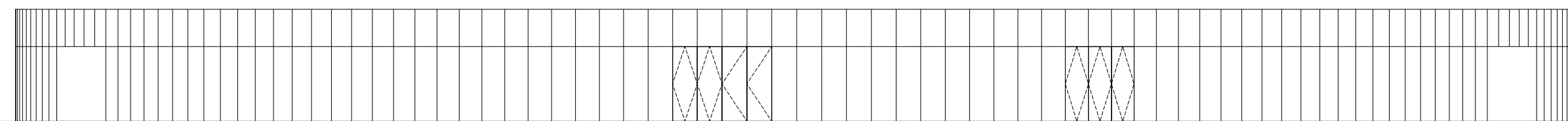

PROČELJE SJEVEROZAPAD 1:200

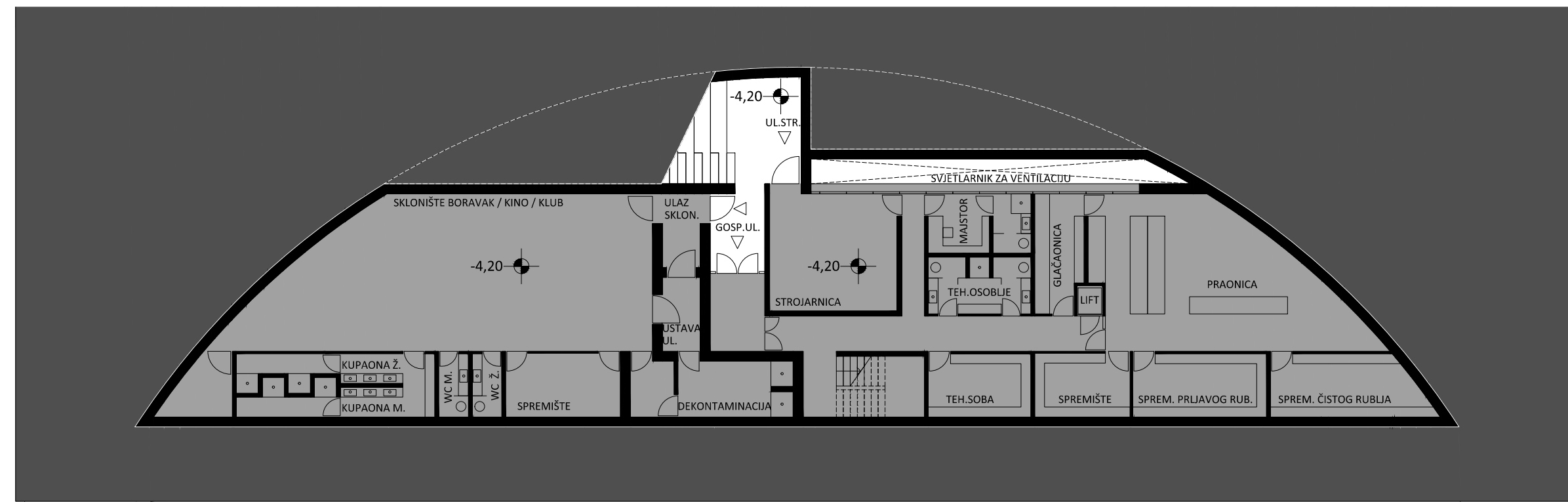

TLOCRT PODRUMA 1:200

KARAKTERISTIČNI DETALJI PROČELJA 1:25

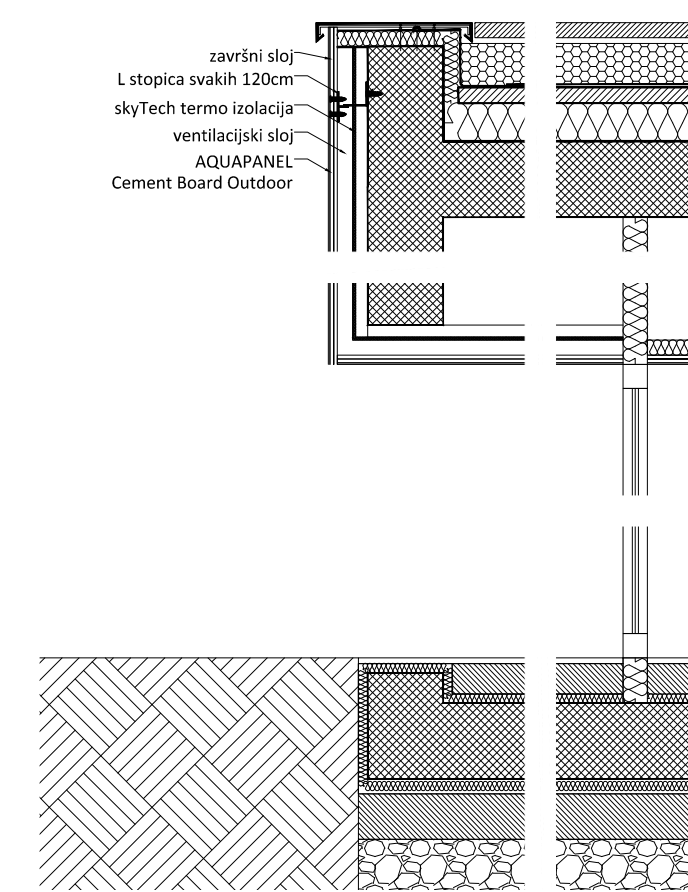

TLOCRT PRIZEMLJA 1:200

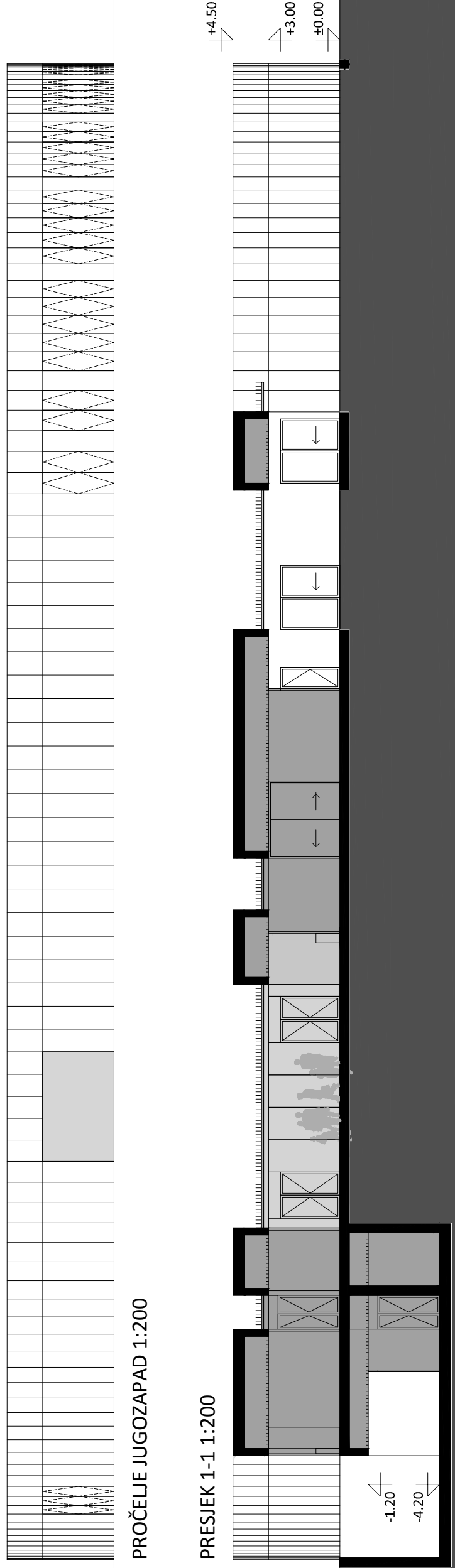
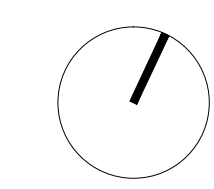
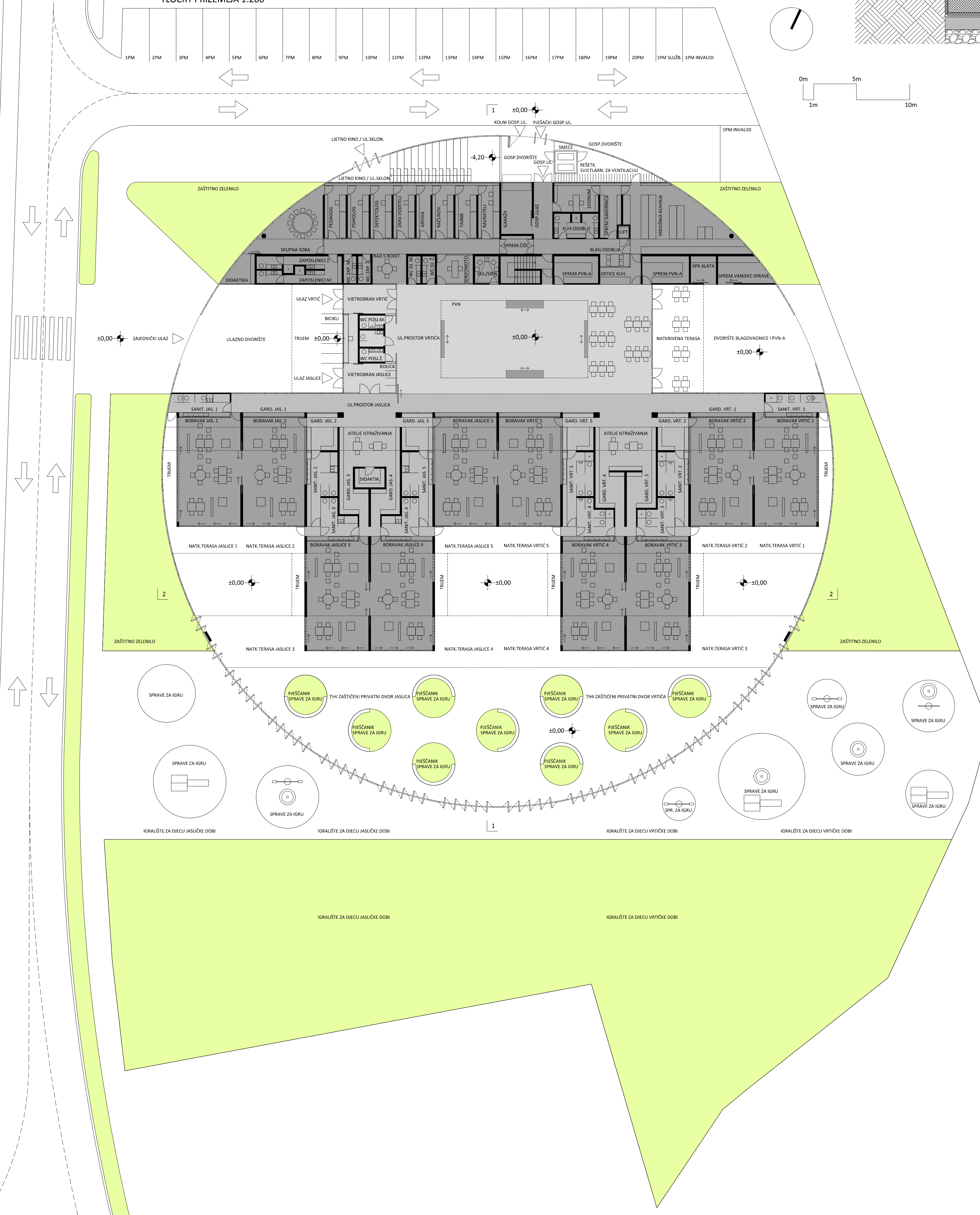

PROČELJE JUZOZAPAD 1:200

PRESJEK 1-1 1:200

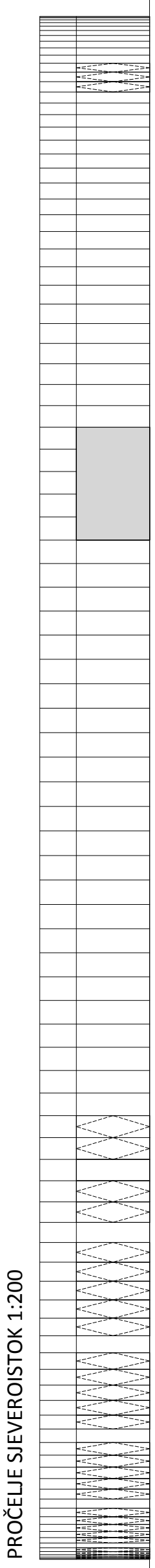

PROČELJE SJEVEROISTOK 1:200

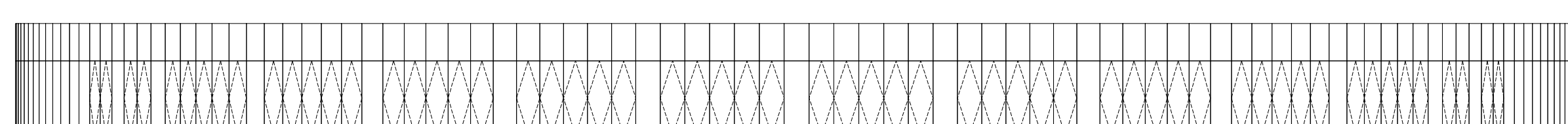

PROČELJE JUGOISTOK 1:200

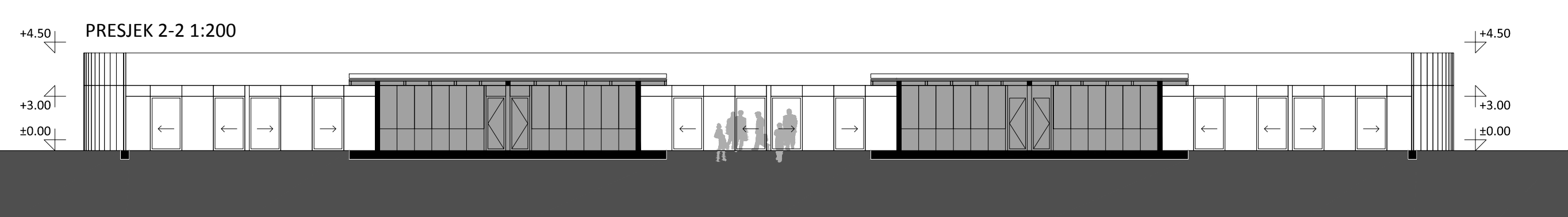

PRESJEK 2-2 1:200

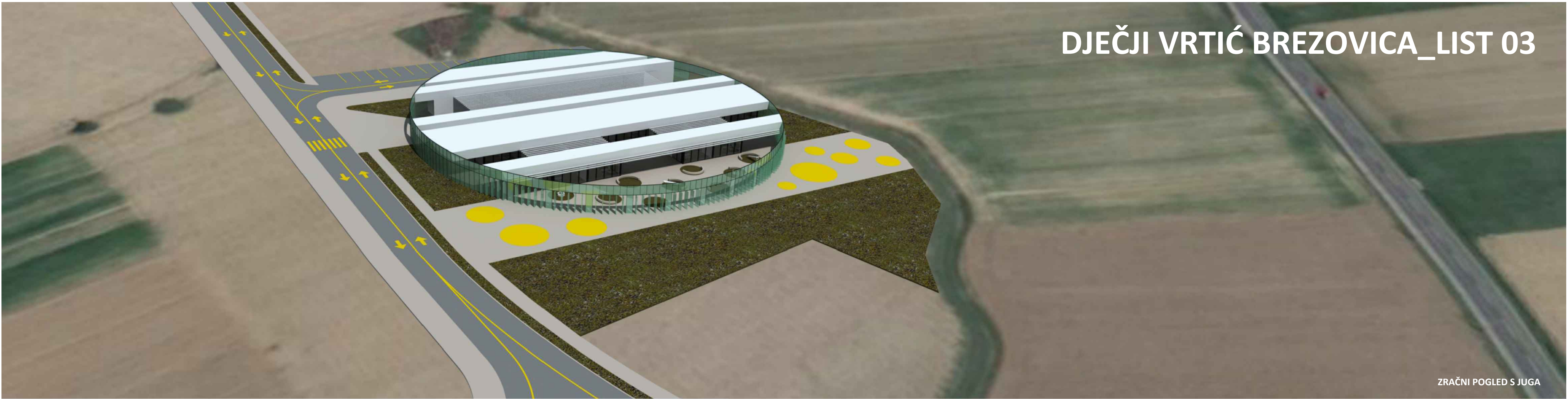

ZRAČNI POGLED S JUGA



PRIVATNO ZAŠTIĆENO DVORIŠTE JASLICA I VRTIĆA



SOBA DNEVNOG BORAVKA S POGLEDOM NA TERASU



SOBA DNEVNOG BORAVKA S POGLEDOM NA PVN



POGLED NA GLAVNI ULAZ JASLICA I VRTIĆA



PROSTOR VIŠE NAMJENA