

ZAPADNO PROČELJE // MJ: 1/200 //

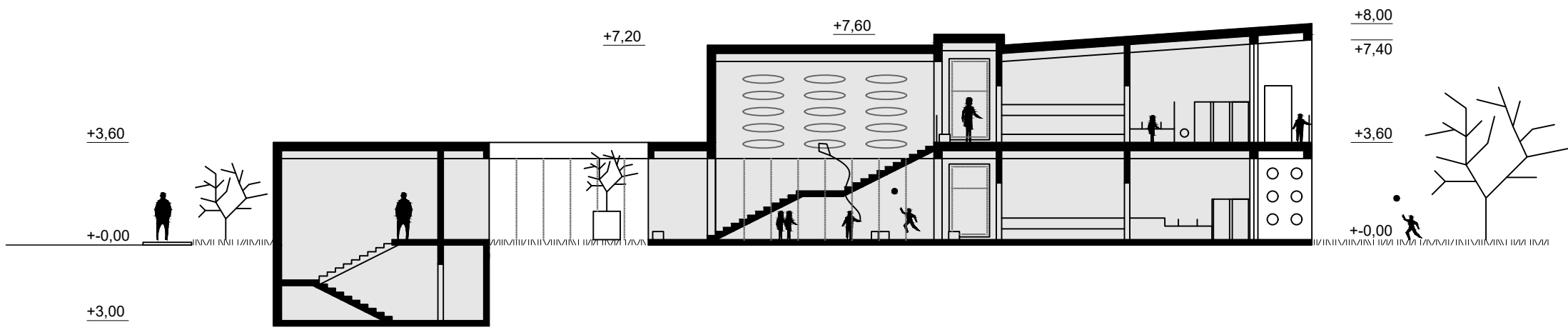

PRESJEK A-A // MJ: 1/200 //

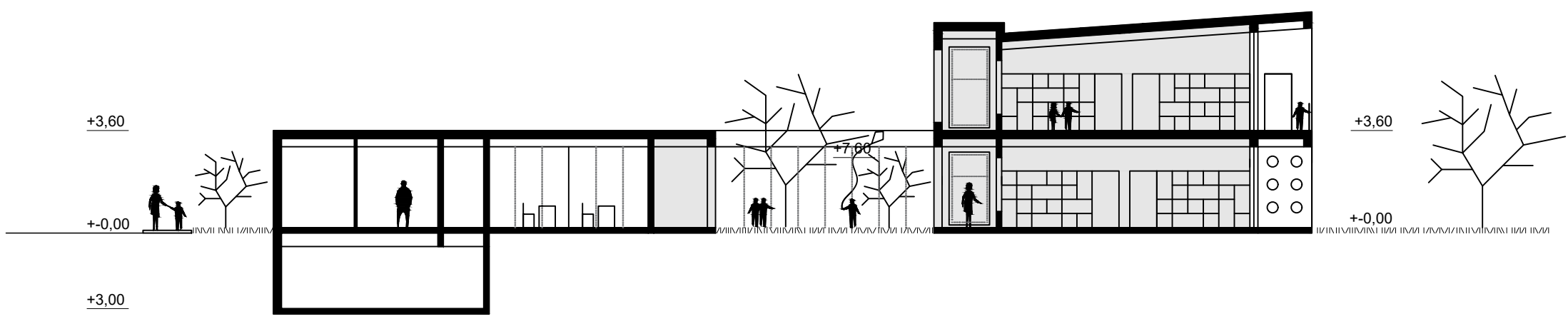

PRESJEK B-B // MJ: 1/200 //

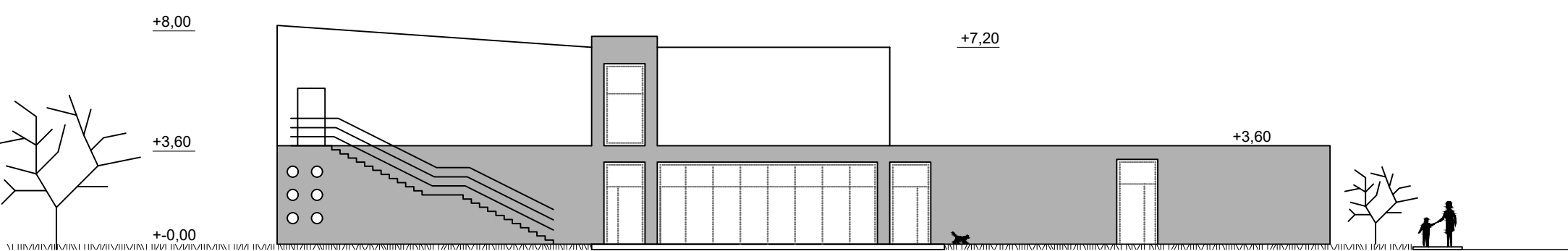

ISTOČNO PROČELJE // MJ: 1/200 //

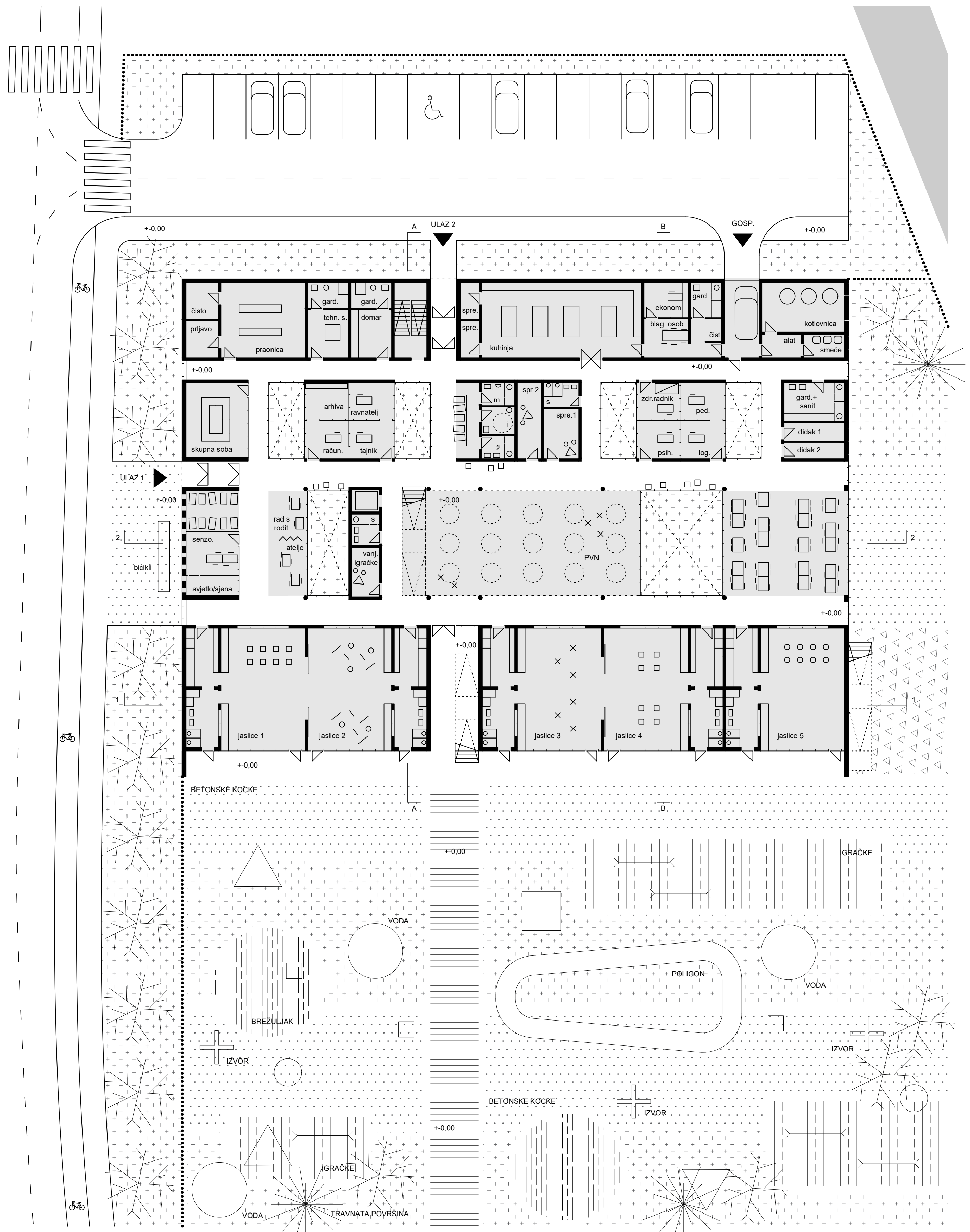

TLOCRT PRIZEMLJA // MJ: 1/200 //

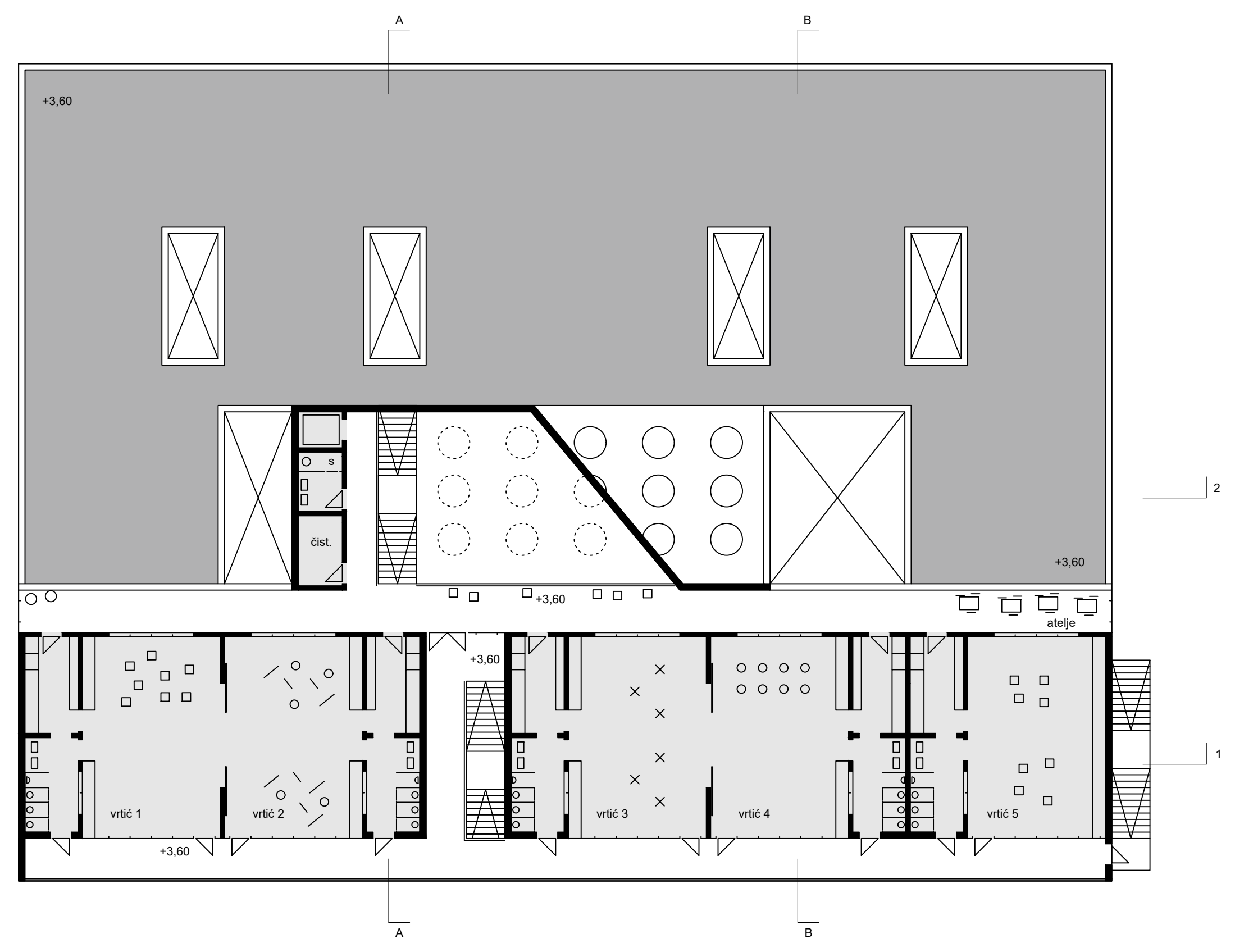

TLOCRT 1. KATA // MJ: 1/200 //

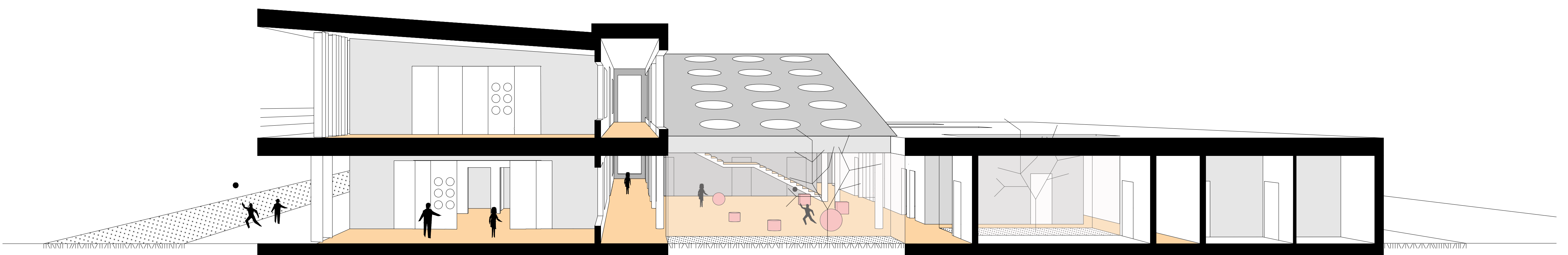

TRAVNATA POVRŠINA

BETONSKE PLOČE

SKUPNE JEDINICE

HODNIK

ATRIJ

HODNIK

ADMINISTRACIJA

HODNIK

GOSPODARSTVO

TRAVA

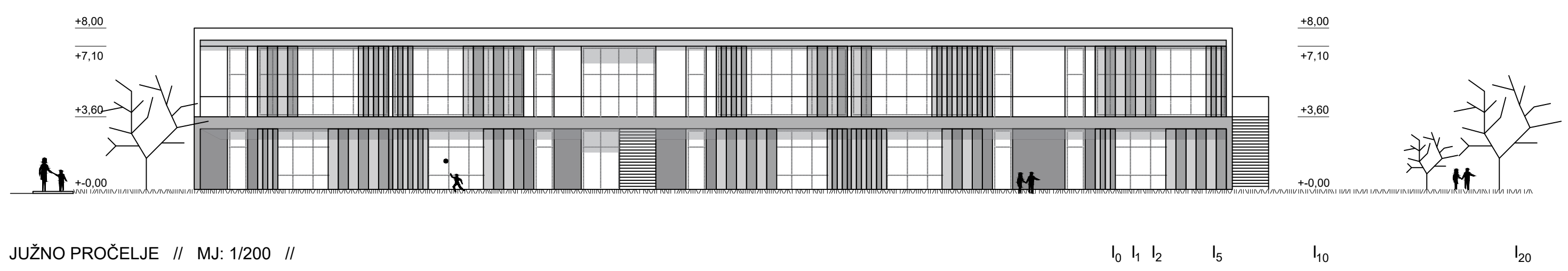
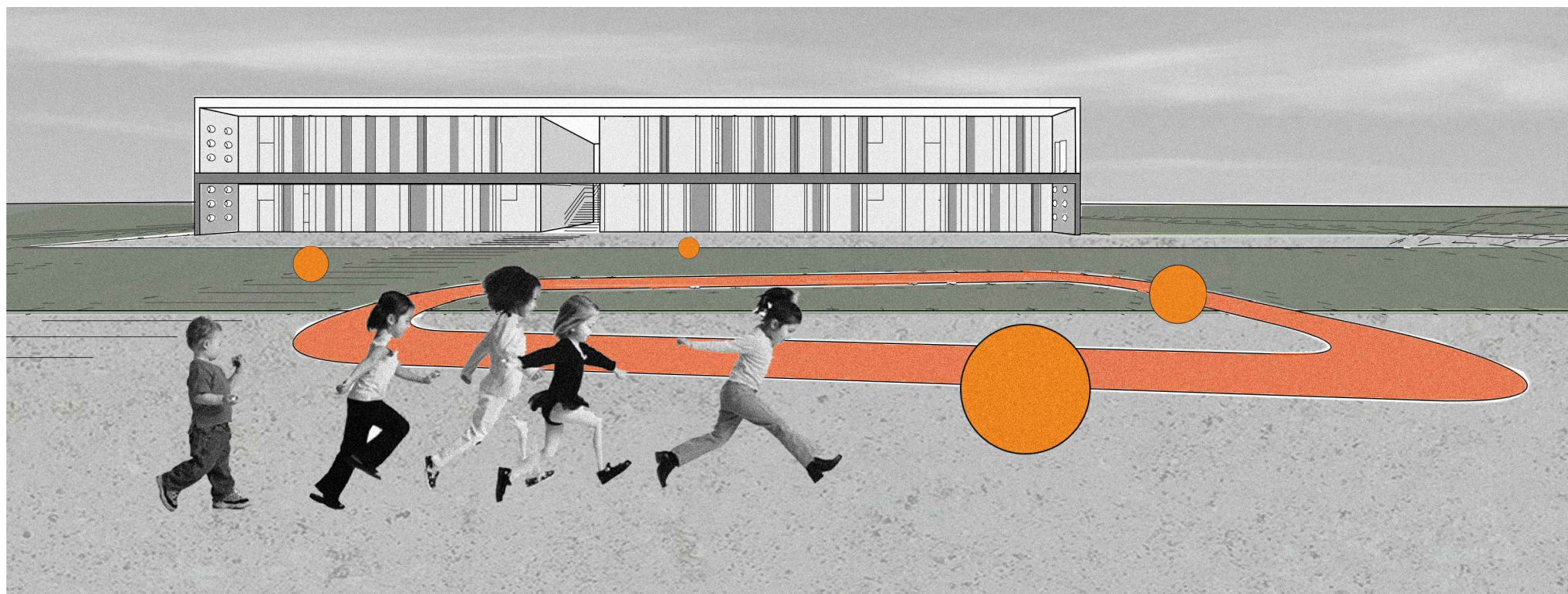

OBLIKOVANJE INTERIJERA

Interijer je maksimalno prilagođen dječjim osjetilima. Cijelim vrtićom prevladava narančasta boja kao društvena boja, odnosno boja koja potiče kreativnost i pomaže u podizanju energije u radu djece. Narančasti se uzorci printaju na mekanom podu od linoleuma. Zidovi su žbukani i zaštićeni ti obojeni u bijelu boju bez posebnog isticanja. Što se tiče sanitarija, keramičke pločice su podignute u punoj visini zidova. Prema dvorištu se zidovi potpuno ostakljuju radi što većeg osunčanja. Stakleni otvori se također nalaze između soba i sanitarija radi lakšeg pregleda i čuvanja djece, ali se nalaze i na sjevernom zidu prema komunikaciji da bi sobe primile svjetlo sa sjevernih atrija. Stropovi su spuštene te se koriste perforirane ploče radi bolje akustike. Ormari u jedinicama prekrivaju cijelu površinu poprečnih zidova prema garderobi i sanitarijama i oblikovani razvlačenjem kvadratnog rastera u kojem se pojedini kvadrati spajaju u veće pravokutnike i na taj način čine funkcionalno i oblikovno kvalitetno rješenje zidne plohe. Bitan element u interijeru su atriji koji su zapravo intima vanjska dvorišta koja služe za kontroliranu igru djece. Pod u atrijima je podljeđen na travnatu i daščanu podlogu. Na daščanoj se djeca mogu igrati nakon kišnog vremena jer se nalazi na potkonstrukciji te se voda ne zadržaje, nego otječe u to.

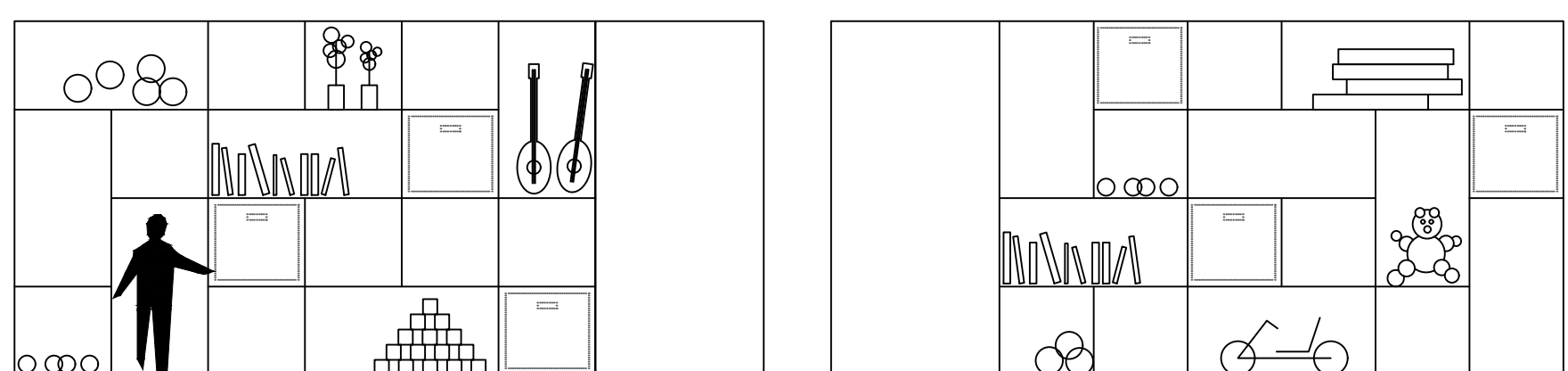

ormar u skupnoj jedinici

OBLIKOVANJE VANJSKOG PROSTORA

Vanjski prostor nastavlja prostornu logiku vrtića. Dvorište se nastavlja u pet traka koje se izmjenjuju (travnata površina - obložena podloga). Na taj način formirane su zone različitog korištenja za različite grupe djece. Na travnatim površinama se odvija slobodna igra s prenosivim spravama i igračkama, dok su ostale trake organizirane i popunjene fiksnim spravama. Te trake su obložene antistresnim površinama za što bezbrižniju dječju igru. Podloge su bojene različitim jakim bojama od kojih opet narančasta prevladava kao najkreativnija. Na jugu dvorišta je predviđen dvored visokih stabala koji bi bio svojevrsni prigušivač buke koji dolazi s obližnje glavne prometnice. Također se predlaže sadnja raznovrsnih autohtonih vrsta voćki u čijem bi održavanju sudjelovala djeca. Na istočnom dijelu dvorišta formiran je vrt u kojem bi se sadio sezonsko povrće čiji bi njegu preuzela djeca koja bi imala svoje mini oruđe. Cijelo dvorište je omeđeno ogradom od drvenih letvica visine 160 cm koje čuvaju intimu djece tijekom igranja.

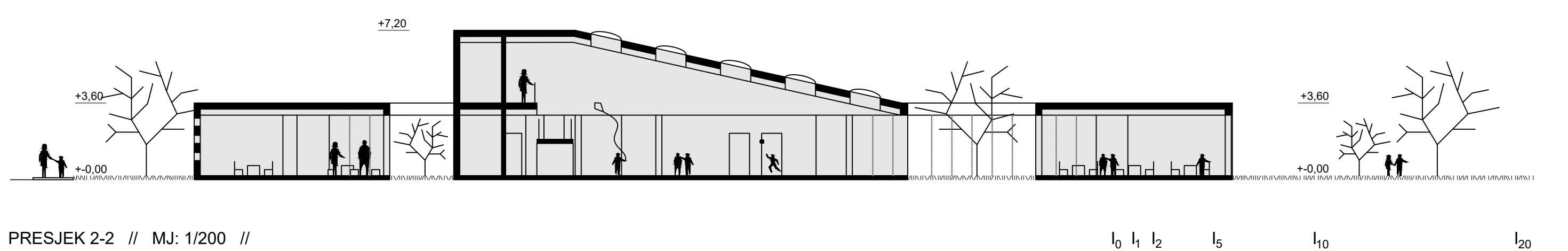

PRESJEK 2-2 // MJ: 1/200 //

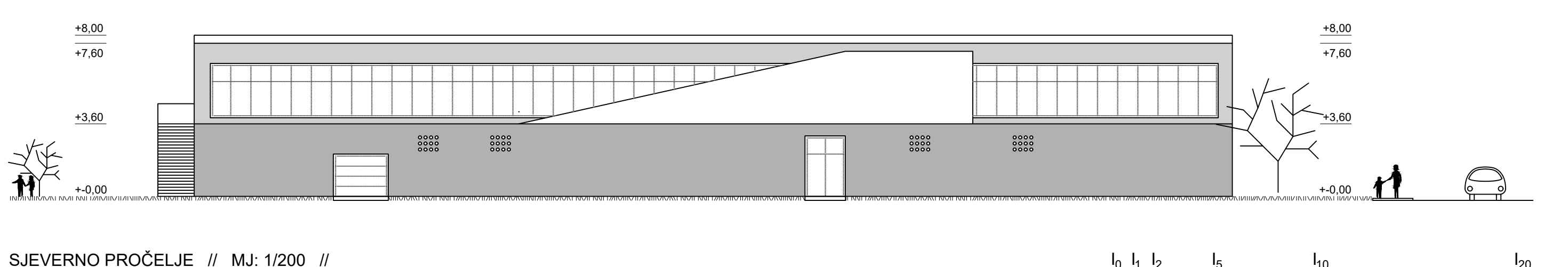

SJEVERNO PROČELJE // MJ: 1/200 //