

1. SISTEM JAVNIH PROSTORA

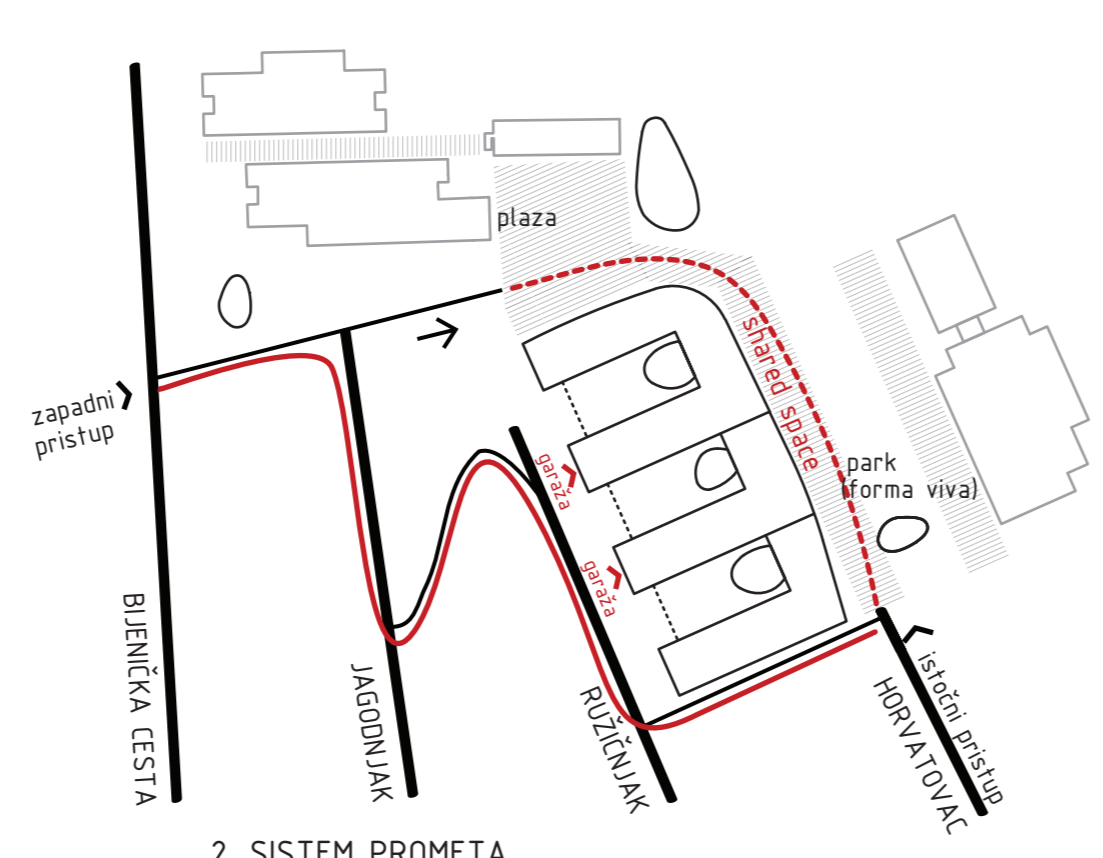

2. SISTEM PROMETA

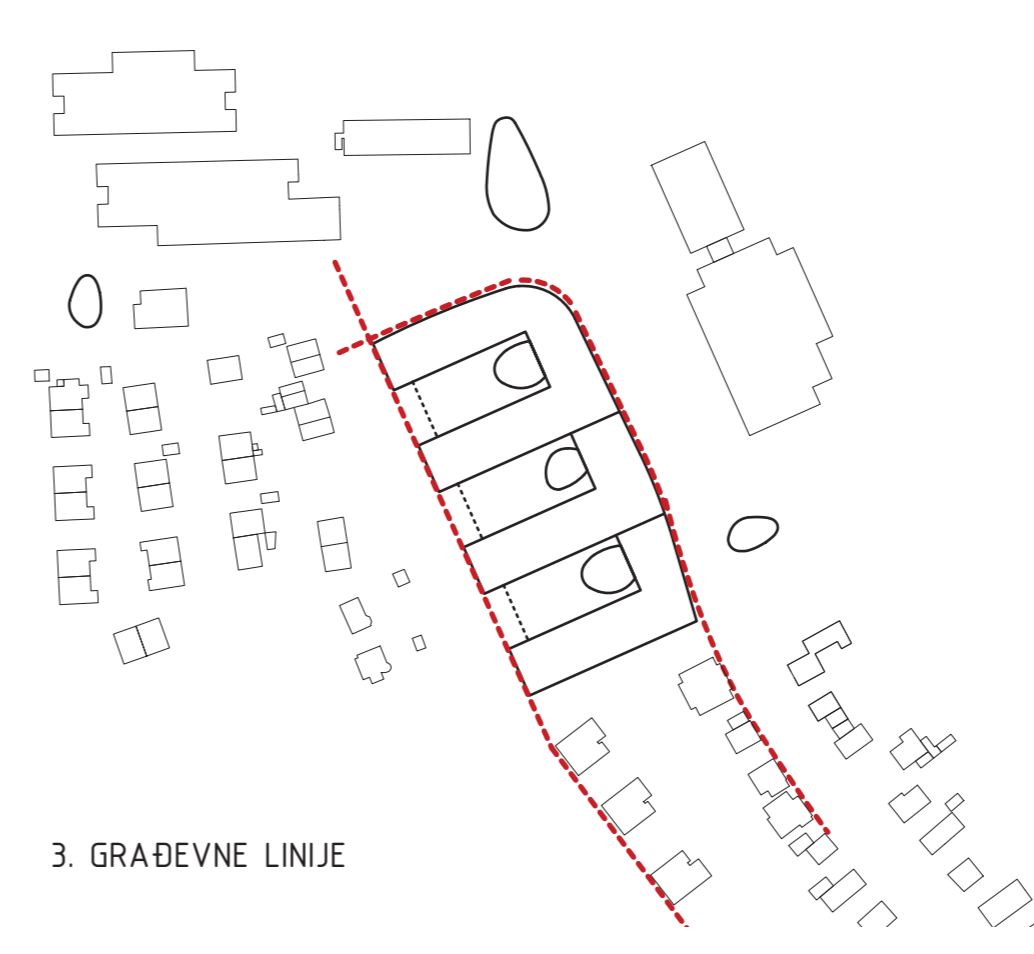

3. GRAĐEVNE LINIJE

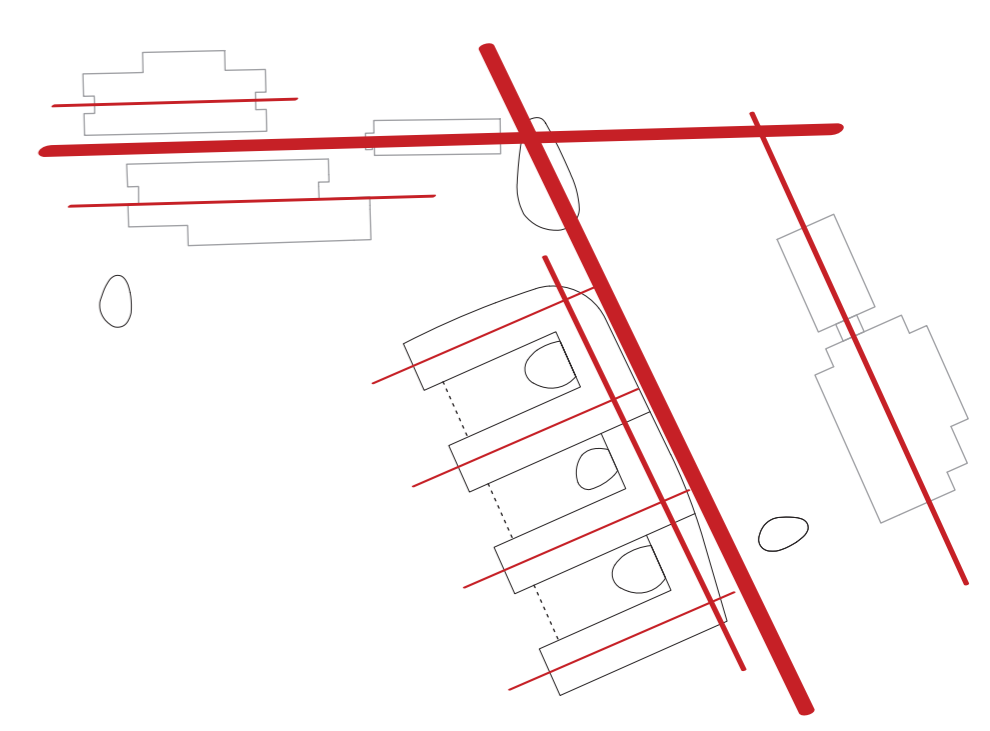

4. SMJEROVI GRADNJE





## RAZVOJ VOLUMENA

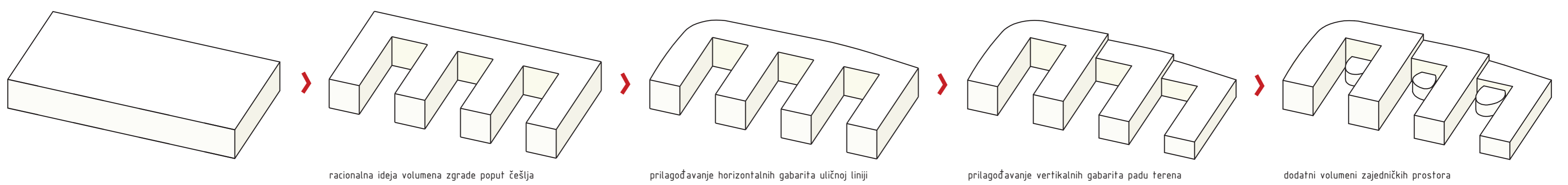

racionalna ideja volumena zgrade poput češlja

prilagođavanje horizontalnih gabarita uličnoj liniji

prilagođavanje vertikalnih gabarita padu terena

dodatni volumeni zajedničkih prostora

## RASPORED ODJELJAKA

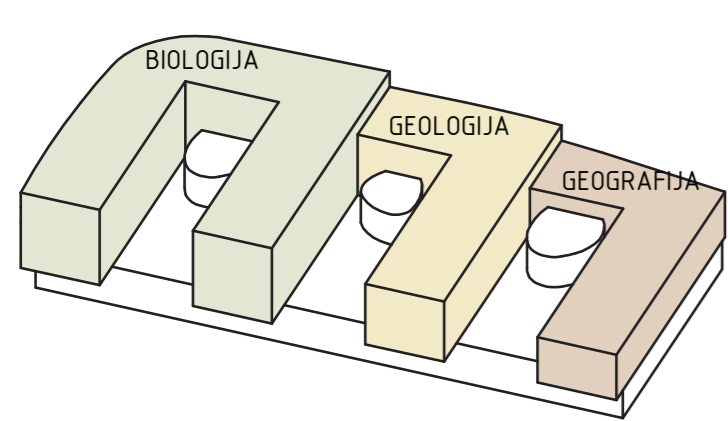

## ZAJEDNIČKI PROGRAMI

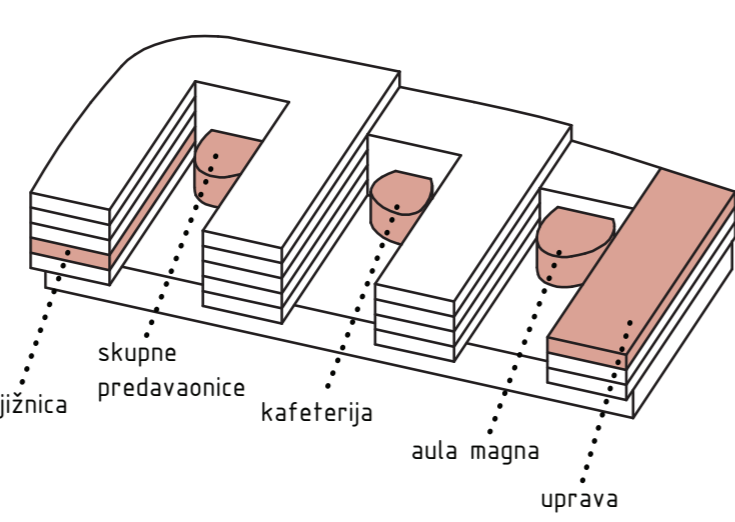

## ZELENE OAZE

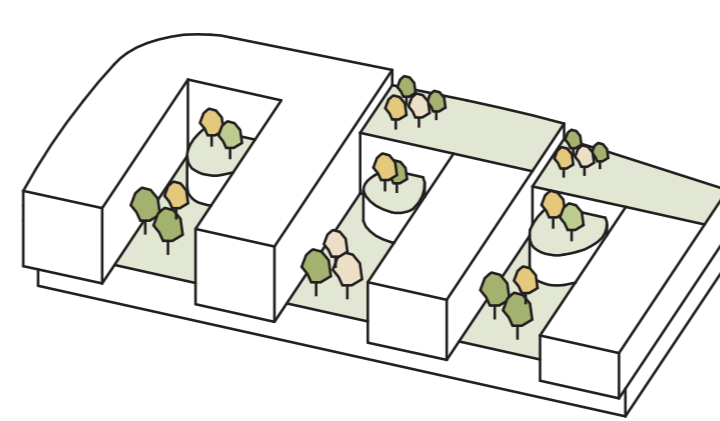

## POGLEDI

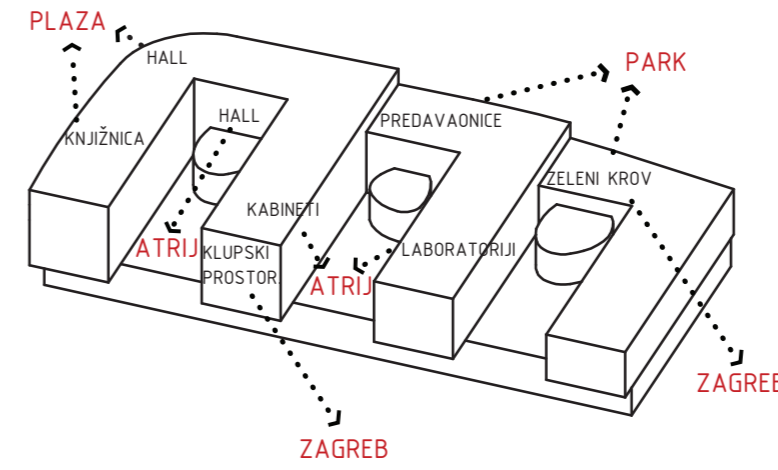

## ZAŠTITA OD POŽARA

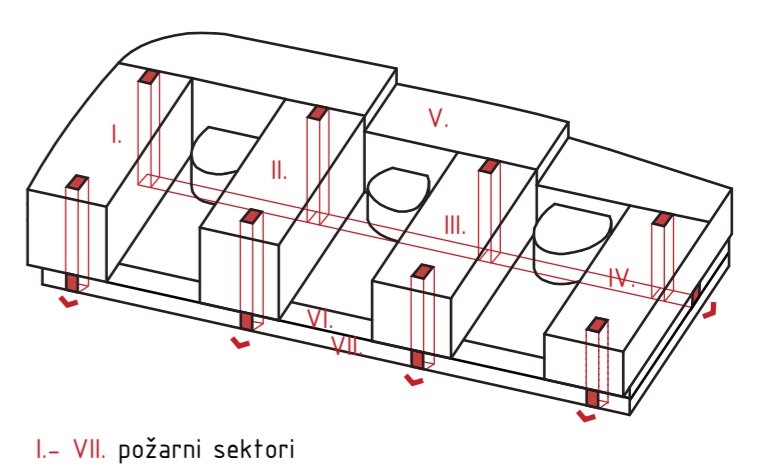

## SUSTAV KOMUNIKACIJA

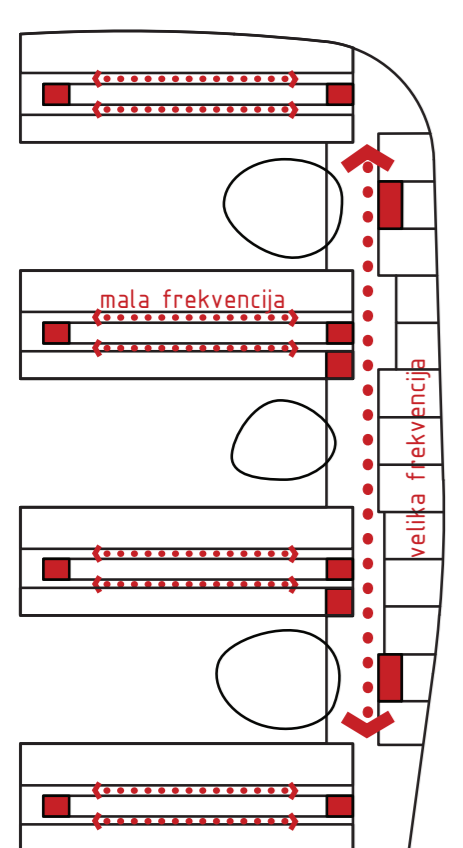

## FUNKCIONALNI KONCEPT

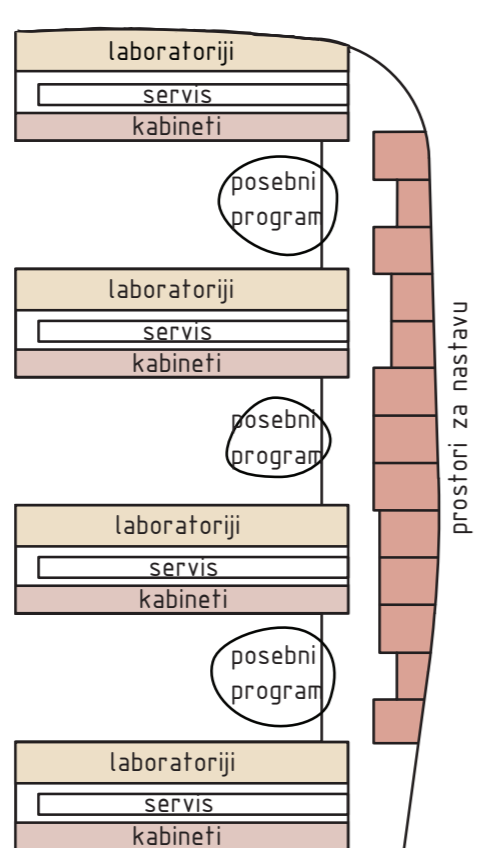

## JAVNI PROSTORI

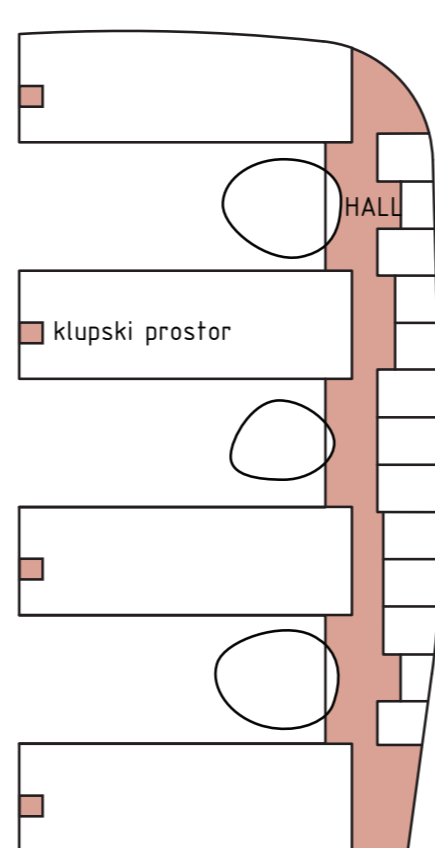

## GLAVNI ARHITEKTURNI KONCEPT - dualizam između organske, uvijek promjenjive prirode te racionalno-empirijskog znanstvenog

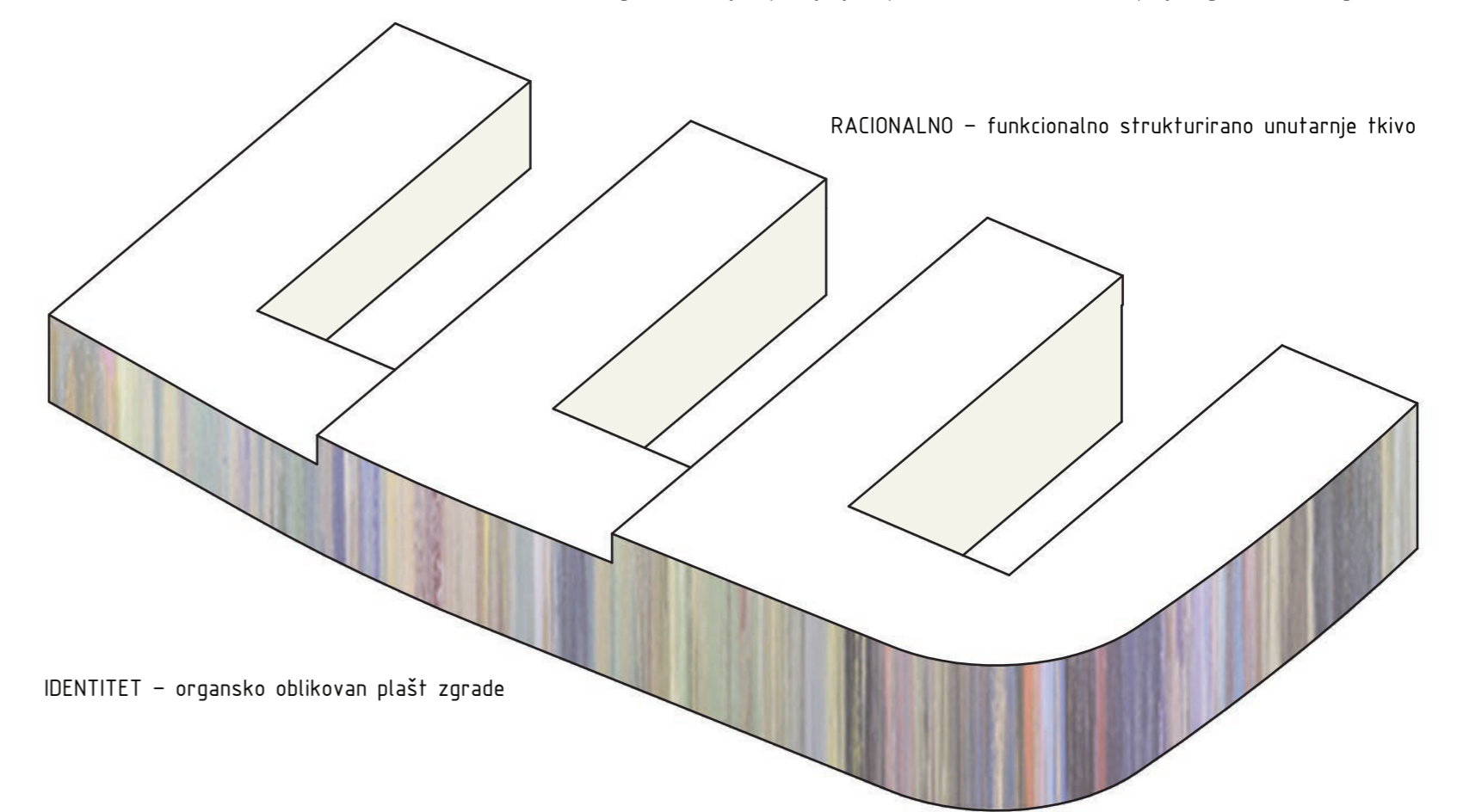

RACIONALNO - funkcionalno strukturirano unutarnje tkivo

IDENTITET - organsko oblikovan plašt zgrade

## RASPORED PROGRAMA

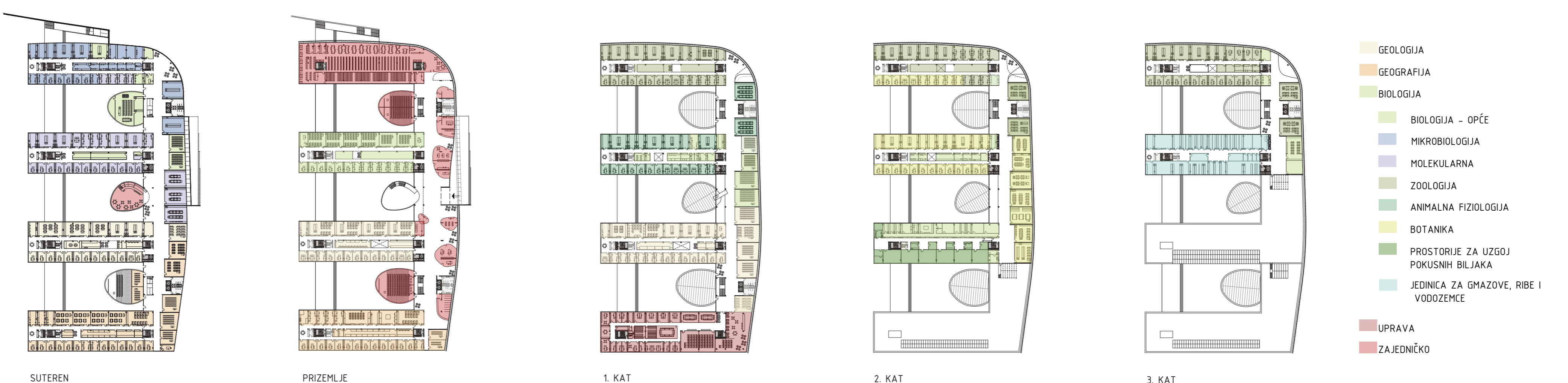

## KONCEPT ZELENE GRADNJE

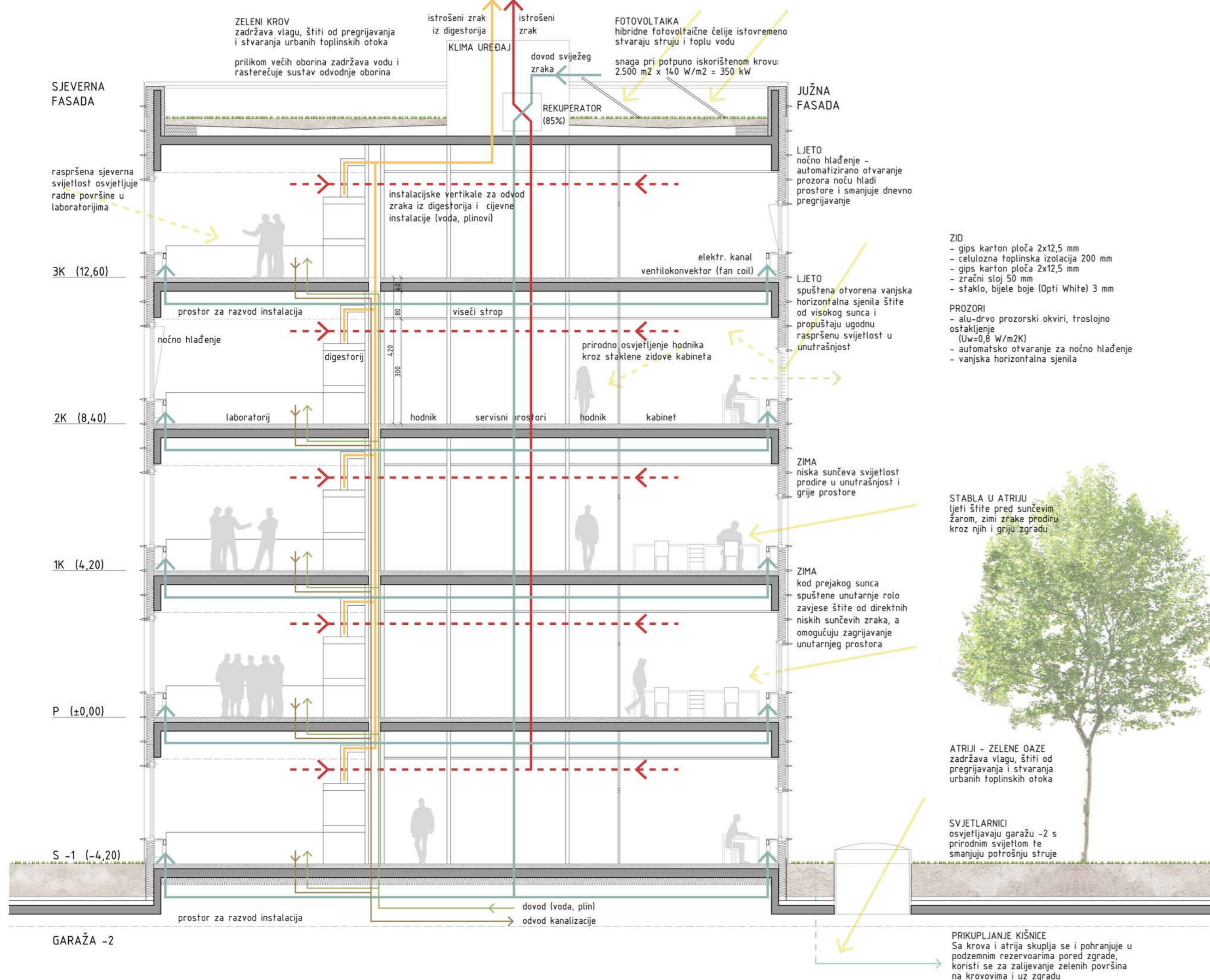

VERTIKALNI BRISOLEŽI  
na istočnoj i sjevernoj fasadi se prilagođavaju svjetlosnim uvjetima te štite od niskog prijedodnevno sunca s istoka te niskog večernjeg sunca sa sjeverozapada

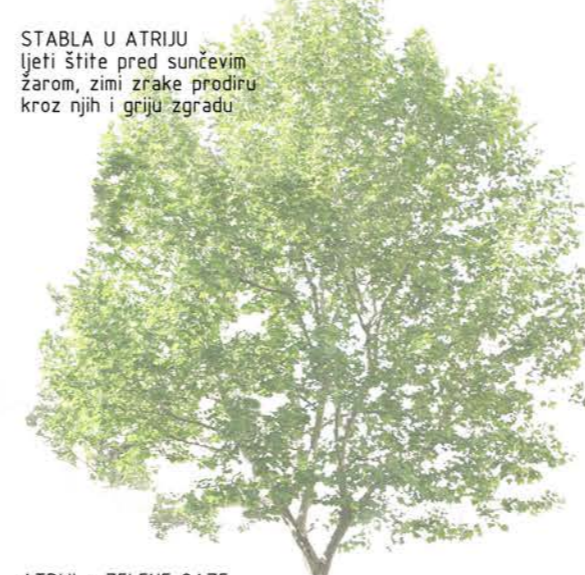
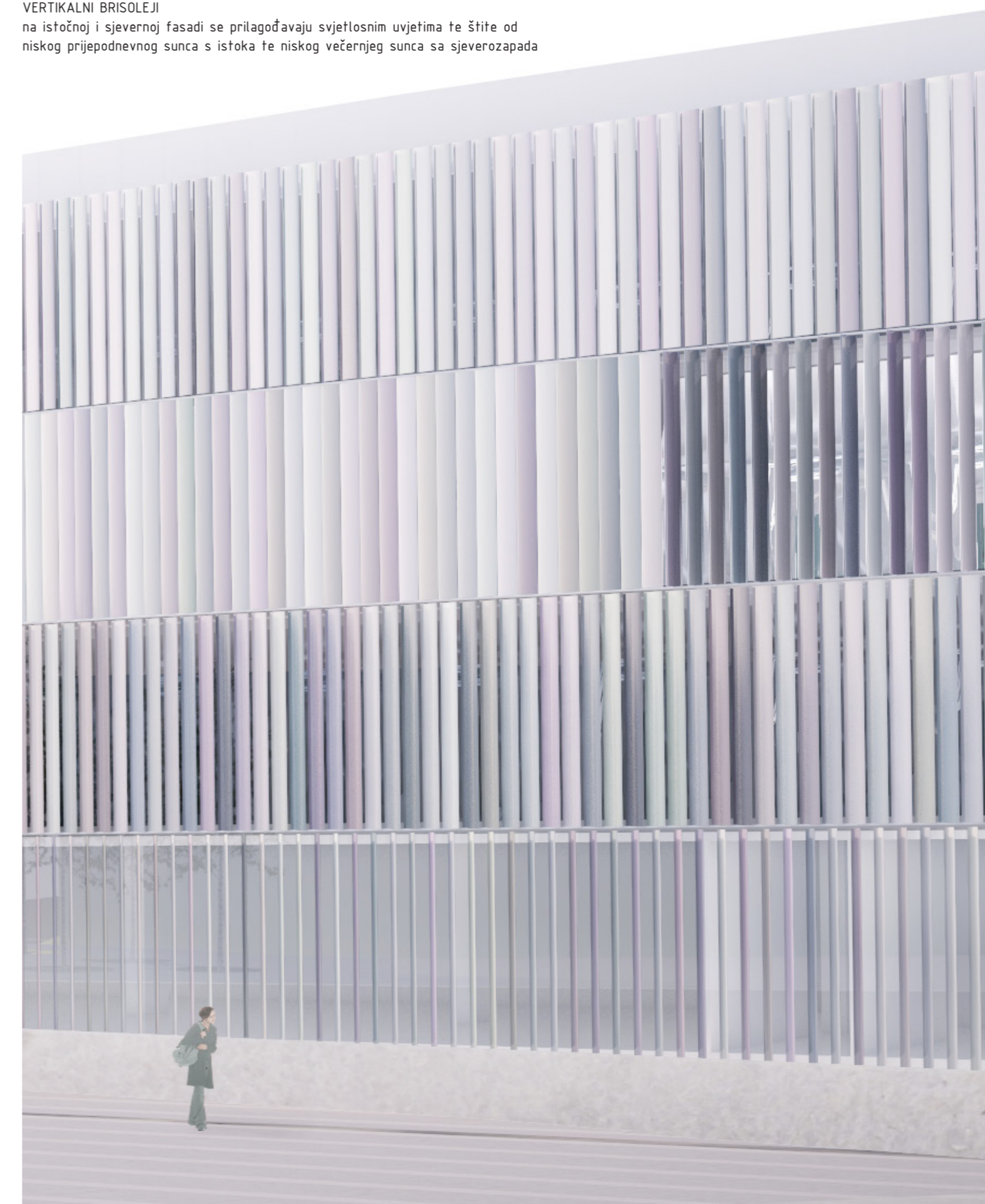

STABLA U ATRIJU  
ljeti štite pred sunčevim žarom, zimi zrake prodiru kroz njih i griju zgradu

PRIKUPLJANJE KIŠNICE  
Sa krova i atrija skuplja se i pohranjuje u podzemnim rezervoarima pored zgrade, koristi se za zaljevanje zelenih površina na krovovima i uz zgradu



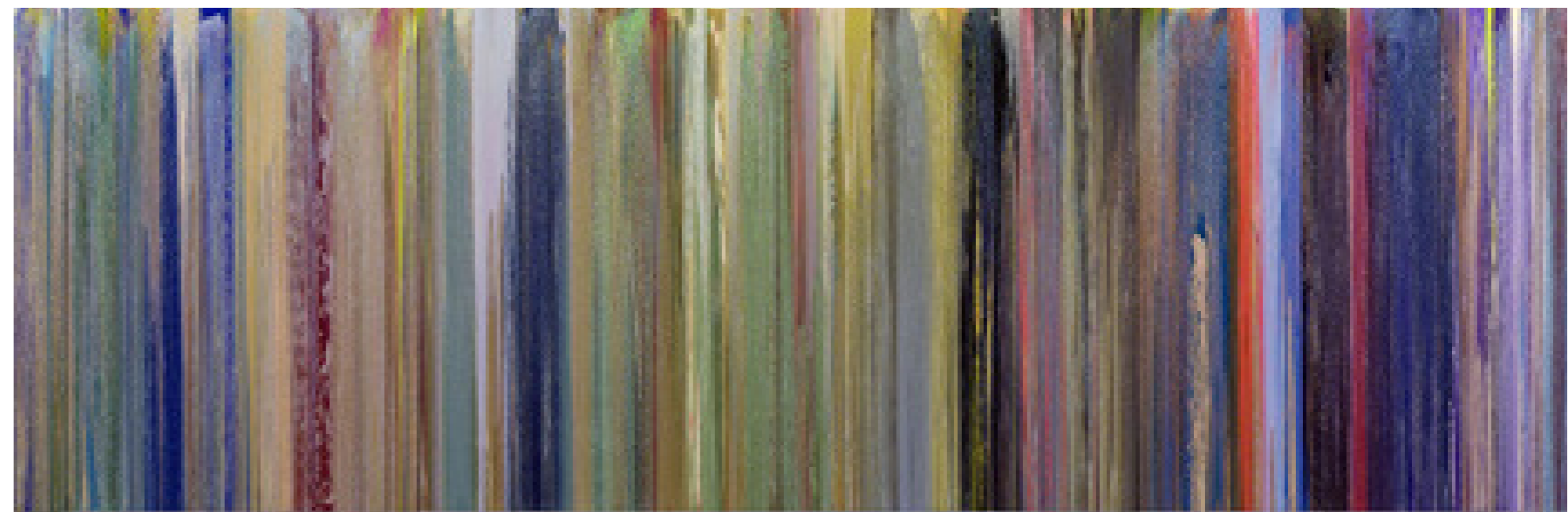

POGLED IZ PARKA



POGLED SA PLAZE

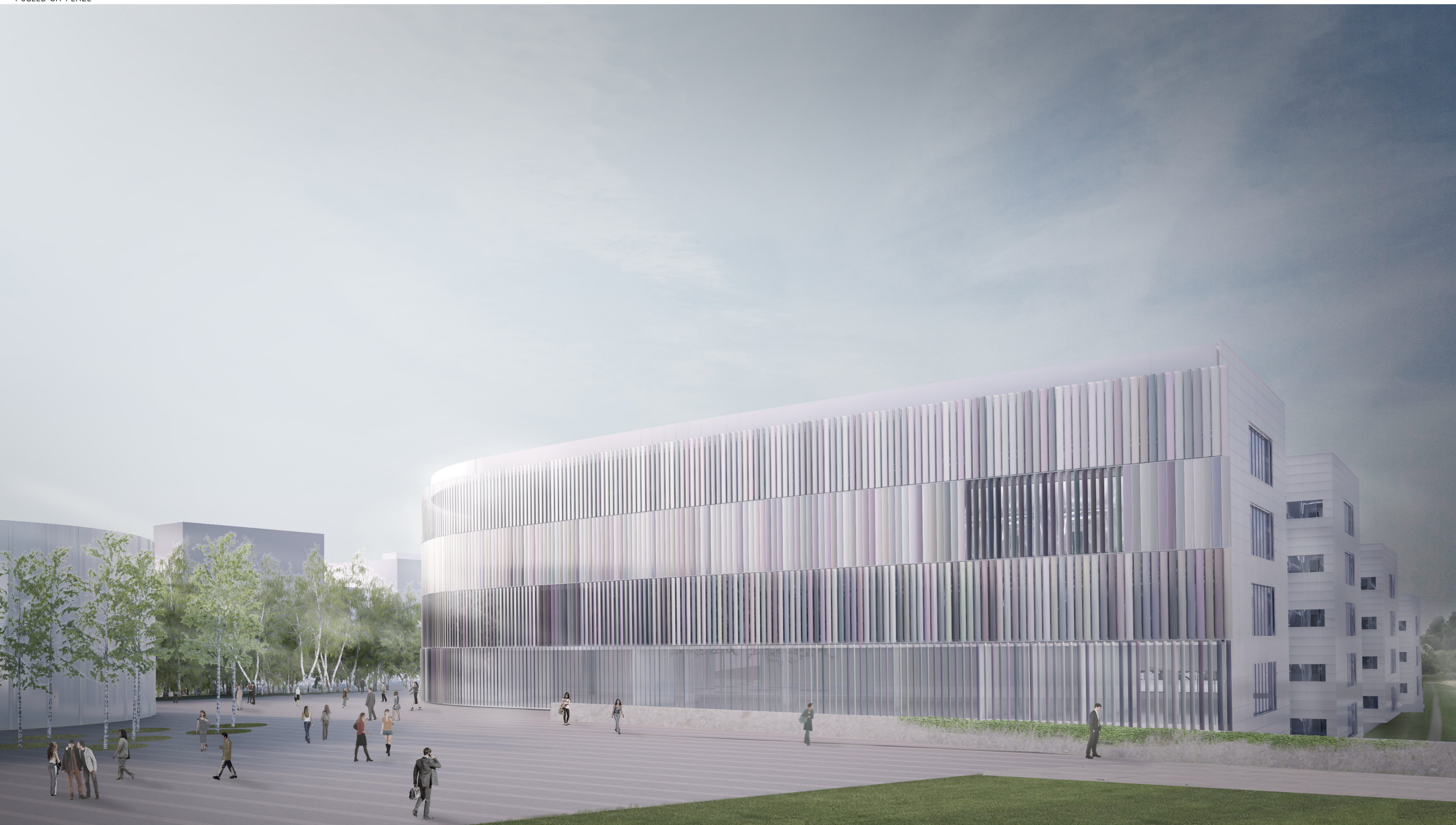



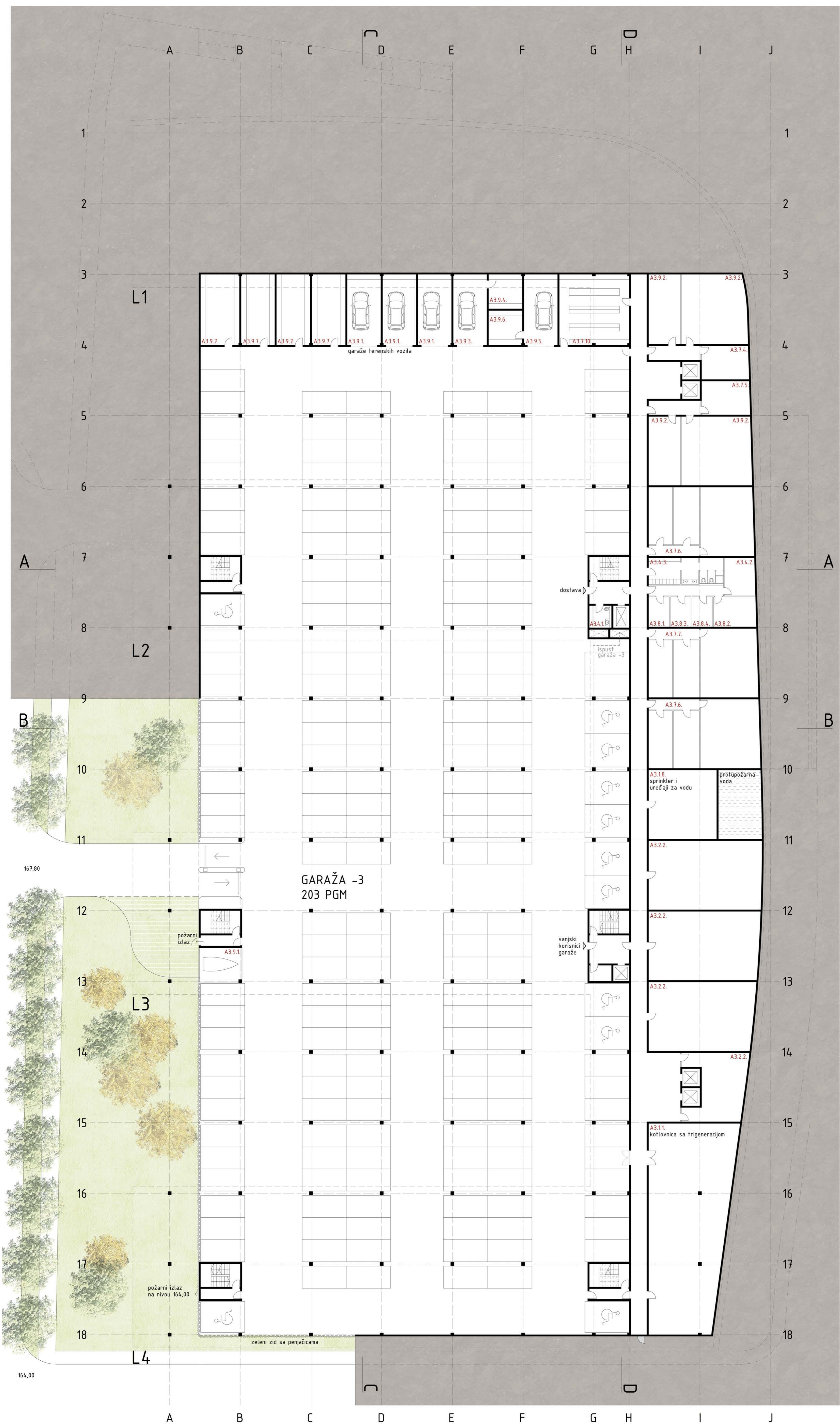

**ETAŽA -3**  
-11.20=167,80

- TEHNIČKI POGON**  
 A3.1.1. Koflovnica  
 A3.1.8. Uređaji za vodu, sprinkler
- A3.2.2. Opće gospodarsko spremište
- A3.4.1. Soba čistačica i spremište  
 A3.4.2. Spremište sredstva za čišćenje  
 A3.4.3. Garderoba i saitarje čistačica
- A3.7.4. Spremište biljnih uzoraka  
 A3.7.5. Spremište za alge II  
 A3.7.6. Spremište za mokre uzorke  
 A3.7.7. Spremište za suhe uzorke  
 A3.7.10. Spremište geoloških uzoraka
- A3.8.1. Prostorija za odlaganje otpada  
 A3.8.2. Prostorija za odlaganje laboratorijskog otpada  
 A3.8.3. Prostorija za odlaganje biološkog otpada  
 A3.8.4. Prostorija za odlaganje opasnih tvari
- A3.9.1. Garaža terenskih vozila - biologija  
 A3.9.2. Spremište terenske opreme - biologija
- A3.9.3. Garaža terenskog vozila - geografija  
 A3.9.4. Spremište terenske opreme - geografija
- A3.9.5. Garaža terenskog vozila - geologija  
 A3.9.6. Spremište terenske opreme - geologija
- A3.9.7. Praonica i sušionica za terensku opremu

L1

L2

L3

L4

GARAŽA -3  
203 PGM

167,80

164,00

A B C D E F G H I J

1 2 3 4 5 6 7 8 9 10 11 12 13 14 15 16 17 18





**ETAŽA -2**  
-8,40=170,60

- A1.7.1. Spremište kafeterije
- LABORATORIJI ZA ELEKTRONSKU MIKROSKOPIJU
  - A2.1.1. Laboratorij za pripremu uzoraka
  - A2.1.2. Laboratorij za elektronsku mikroskopiju I
  - A2.1.3. Tamna komora
  - A2.1.4. Laboratorij za elektronsku mikroskopiju II
  - A2.1.5. Uređaj za hlađenje
- TEHNIČKI POGON
  - A3.1.2. Strojarnica za hlađenje
  - A3.1.5. Trafostanica
  - A3.1.6. Rezervni agregat
  - A3.1.7. Električni uređaji
  - A3.1.9. Prostorija za neutralizaciju otpadnih voda
  - A3.1.10. Specijalna strojarnica (vakuum stanica, kompr. zrak)
  - A3.1.11. Plinska stanica
  - A3.1.12. Središnji prostor za destiliranu i deioniziranu vodu
- A3.2.1. Radionica
- A3.2.2. Opće gospodarske spremište
- A3.2.3. Garderoba i sanitarije tehničkog osoblja
- A3.4.1. Soba čistačica i spremište

171,00

167,80

164,00

GARAŽA -2  
219 PGM

L1

L2

L3

L4

svjetlarnik

dostava

ispust  
garaža -2

vanjski  
korisnici  
garaže

zeleni zid sa penjačicama

← požarni izlaz

A2.1.4. lab. za elektr. mikroskopiju II

A2.1.2. lab. za elektr. mikroskopiju I

A2.1.3

A2.1.5

A3.2.2.

A2.1.1.

A3.1.7.

A3.1.6. diesel agregat

A3.1.5. trafo

A3.1.7.

A3.1.5. trafo

A3.1.7.

A3.2.3.

A3.2.2.

A3.4.1.B

A1.7.1.

A3.2.2.

A3.2.1. radionica

A3.1.10.

A3.1.9.

A3.1.12.

zračni prostor

protupožarna voda

A3.1.2.

klima uređaji za prizemlje i suteren

2. svježi zagrijani zrak

3. otpadni zrak za rekuperaciju

4. otpadni hladni zrak

1. dovod svježeg zraka

A3.2.2.

zračni prostor kotlovnice





**SUTEREN -1**  
-4,20=174,80

**GLAVNI TRAKT**

- A1.1.1 Predavaonica za 160 stud. - AULA MAGNA
- A1.7.1 Kafeterija i pomoćni prostor
- B1.1.1 Predavaonica za 40 stud.
- B1.3.10 Praktikum iz kulture biljnih i anim. stanica - 16 stud.
- B1.3.11 Praktikum iz molekularne genetike - 12 stud.
- B1.3.2.1 Metodička učionica - 40 stud.
- B1.3.2.2 Priprema nastave
- B1.3.2.3 Vivarij
- B1.3.2.4 Spremište
- B1.3.5 Praktikum za virologiju i molekularnu fitopatologiju
- B1.3.6 Praktikum za bakteriologiju - 16 stud.
- B1.3.9 Praktikum iz biologije sfanica i genetike - 16 stud.
- C1.1.1 Predavaonica za 40 stud.
- C1.1.2 Predavaonica za 20 stud.
- C1.4. Prostorija za pripremu predavanja
- C1.3.1 Računalni praktikum - 20 stud.
- D1.3.1 Računalni praktikum - 16 stud.

**L1**

- A1.1.3 Prostorija za priprav. predavanja
- A3.3.1 Soba za servere i printere
- A3.5.1 Klupski prostor sa čajnom kuhinjom
- A3.7.2 Spremišta za kemikalije (više odjeljaka)
- B1.3.19 Prostorija za pripremu vježbi
- B2.1.42 Laboratorij za bakteriologiju i prateći prostor
- B2.1.43 Lab. za izolaciju nukleinskih kiselina i proteina i predprostor
- B2.1.44 Laboratorij za pripremu uzoraka za PCR i RT PCR
- B2.1.45 Laboratorij za PCR i RT PCR
- B2.1.46 Laboratorij za elektroforezu
- B2.1.47 Laboratorij za rad s biol. agensima. skup. rizika
- B2.1.48 Klima komora za gljive
- B2.1.49 Klima komora za patogene/biljke
- B2.1.62 Mikroskopska soba za mikrodisektor i konfokalni mikroskop
- B2.1.63 Mikroskopska s.(svjetlosni i fluorescencijski istr. mikroskopi)
- B2.2.10 Hladna komora patogeni
- B2.2.11 Prostor za in vitro kulture patogena s odvojenim laminarima
- B2.2.12 Prostor za pranje i sterilizaciju lab. posuđa
- B2.2.13 Sanitarni čvor s tušem
- B2.3.2 Radna soba za tri osobe
- B2.X. Neraspoređeni prostori
- B3.1.12 Kabinet - jedno radno mjesto (profesori i docenti)
- B3.1.13 Kabinet - tri radna mjesta (znanstveni novaci)
- B3.1.6 Kabinet - tri radna mjesta (znanstveni novaci)

**L2**

- A3.3.1 Soba za servere i printere
- A3.5.1 Klupski prostor sa čajnom kuhinjom
- A3.4.1 Soba čistačica i spremište
- A3.7.3 Spremište laboratorijske opreme (više odjeljaka)
- A3.7.8 Spremište opreme
- B2.1.18 Laboratorij za molekularnu genetiku
- B2.1.19 Laboratorij za citogenetiku
- B2.1.20 Laboratorij za animalnu molekularnu genetiku
- B2.1.21 Laboratorij za epigenetiku
- B2.1.22 Laboratorij za molekularnu biljnu biologiju
- B2.1.23 Laboratorij za analizu proteina
- B2.2.18 Priručni depo kemikalija uz laboratorije
- B2.2.4 Prostor za pranje i sterilizaciju lab. posuđa
- B3.1.4 Kabinet - jedno radno mjesto (profesori i docenti)
- B3.1.5 Kabinet - dva radna mjesta (predavači, asist., sur.)
- B3.1.6 Kabinet - tri radna mjesta (znanstveni novaci)

**L3**

- A3.3.1 Soba za servere i printere
- A3.5.1 Klupski prostor sa čajnom kuhinjom
- D1.2.1 Prostorija za seminar, 20 stud.
- D1.3.2 Praktikum za optičku mikroskopiju - 16 stud.
- D1.3.2.2 Praktikum za optičku mikroskopiju - 16 stud.
- D1.4.1 Mikropaleontološka zbirka
- D1.4.5 Mineraloška zbirka
- D1.4.7 Spremište modela
- D2.1.3 Laboratorij za preparaciju
- D2.1.6 Kemijski laboratorij
- D2.2.1 Prostorija za pripremu uzoraka
- D2.2.2 Vagaonica
- D2.2.3 Spremište za kemikalije
- D3.1.1 Kabinet - jedno radno mjesto (profesori i docenti)
- D3.1.2 Kabinet dva radna mjesta (predavači, asist., sur.)

**L4**

- A3.3.1 Soba za servere i printere
- A3.5.1 Klupski prostor sa čajnom kuhinjom
- A3.7.9 Spremište opreme
- C1.2.1 Prostorija za seminar, 20 stud.
- C1.2.2 Prostorija za seminar, 20 stud.
- C1.3.2 Geografski praktikum
- C1.4.2 Zbirka starih karata
- C2.1.3 Geoeološki laboratorij
- C2.1.4 Geomorfološki laboratorij
- C2.1.5 Hidrogeografski laboratorij
- C2.2.2 Spremište za geomorfologiju
- C3.1.1 Kabinet - jedno radno mjesto (profesori i docenti)
- C3.1.2 Kabinet - tri radna mjesta (znanstveni novaci)
- C3.1.3 Kabinet - jedno radno mjesto (profesori i docenti)
- C3.2.1 Kabinet - jedno do tri radna mjesta



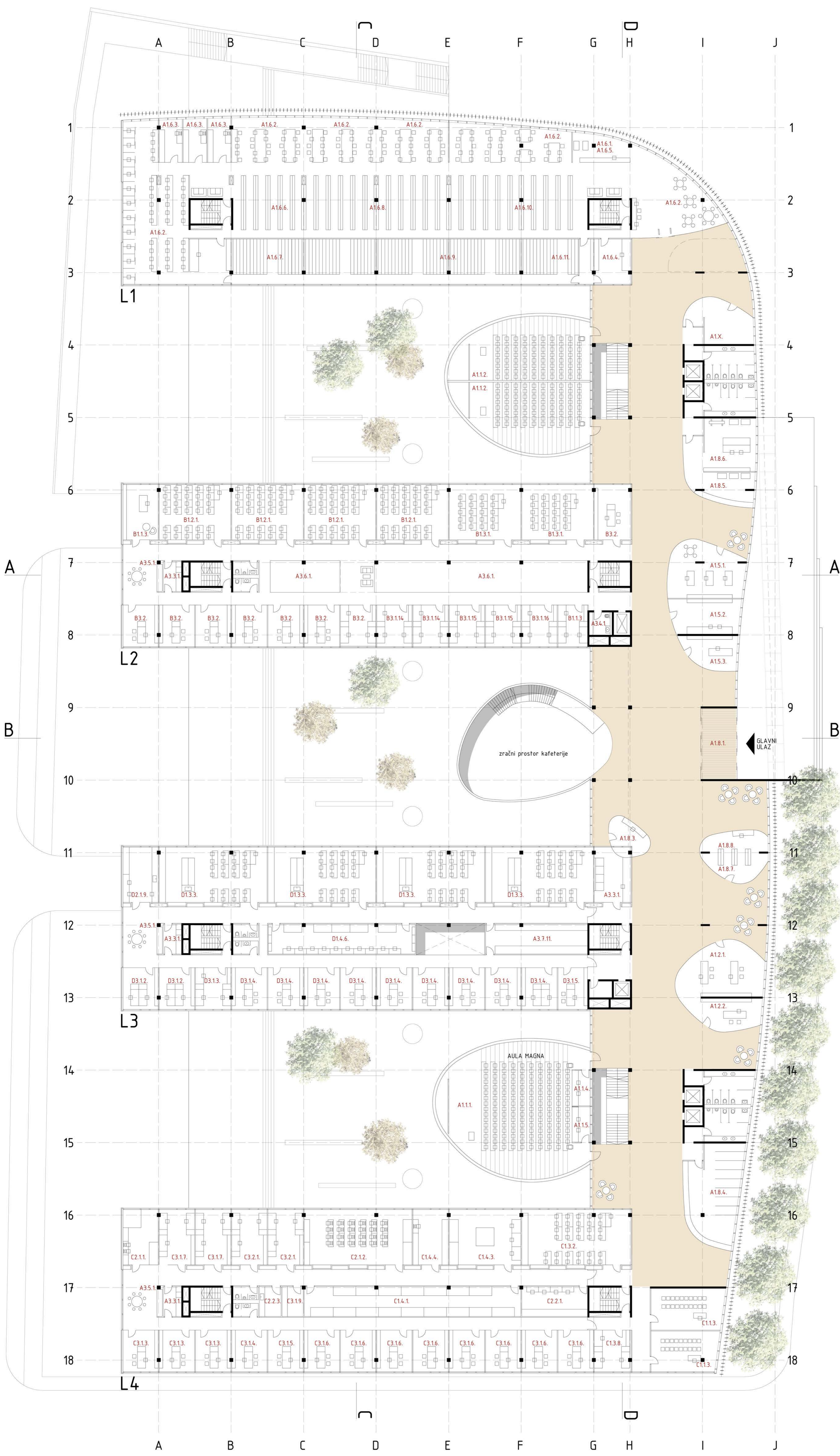

**PRIZEMLJE**  
±0.00=179.00

- GLAVNI TRAKT**
- A1.11. Predavaonica za 160 stud. - AULA MAGNA
  - A1.12. Predavaonica za 80 stud.
  - A1.14. Prostorija za provođenje
  - A1.15. Prostorija za kontrolu
  - A1.2.1. Studentska referada - dodiplomski studij
  - A1.2.2. Studentska referada - poslijediplomski studij
  - A1.5.1. BIUS - prostor za studentske udruge - Biološki odsjek
  - A1.5.2. Prostor za studentske udruge - Geografski odsjek
  - A1.5.3. Prostor za studentske udruge - Geološki odsjek
  - A1.8.1. Vjetrobran
  - A1.8.4. Centralna garderoba
  - A1.8.5. Portir
  - A1.8.5. Fotokopiraonica
  - A1.8.6. Prostorija s velikim skenerom, printerom i ploterom
  - A1.8.7. Soba za urudžbeni zapisnik
  - A1.8.8. Telefonska centrala
  - A1.X. Neraspoređen prostor
  - C1.1.3. Predavaonica za 20 stud.
- L1**
- A1.6.1. Rad s korisnicima
  - A1.6.2. Čitaonica - učenje na fakultetu
  - A1.6.3. Soba knjižničara
  - A1.6.4. Prostorija za digitalizaciju
  - A1.6.5. Fotokopiraonica
  - A1.6.6. Smještaj građe u otvorenom pristupu
  - A1.6.7. Zatvoreno spremište
  - A1.6.8. Smještaj građe u otvorenom pristupu
  - A1.6.9. Zatvoreno spremište
  - A1.6.10. Smještaj građe u otvorenom pristupu
  - A1.6.11. Zatvoreno spremište - zbirka karata
- L2**
- A3.3.1. Soba za servere i printere
  - A3.5.1. Klupski prostor sa čajnom kuhinjom
  - A3.4.1. Soba čistačica i spremište
  - A3.6.1. Herbarijska zbirka
  - B1.1.3. Prostorija za pripremu predavanja
  - B1.2.1. Prostorija za seminar, 20 stud.
  - B1.3.1. Računalni praktikum - 16 stud.
  - B3.1.1. Kabinet - jedno radno mjesto (profesori i docenti)
  - B3.1.15. Kabinet - jedno radno mjesto (profesori emeritusi)
  - B3.1.16. Kabinet - tri radna mjesta (honorarni nastavnici)
  - B3.2. Kabinet - jedno do tri radna mjesta
- L3**
- A3.3.1. Soba za servere i printere
  - A3.5.1. Klupski prostor sa čajnom kuhinjom
  - A3.7.1.1. Spremište opreme
  - D1.3.3. Praktikum - učionica - 16 stud.
  - D1.4.6. Petrološka zbirka
  - D2.1.9. Laboratorij za geokemiju okoliša
  - D3.1.2. Kabinet dva radna mjesta (predavači, asist., sur.)
  - D3.1.3. Kabinet - tri radna mjesta (znanstveni novaci)
  - D3.1.4. Kabinet - jedno radno mjesto (profesori i docenti)
  - D3.1.5. Kabinet dva radna mjesta (predavači, asist., sur.)
- L4**
- A3.3.1. Soba za servere i printere
  - A3.5.1. Klupski prostor sa čajnom kuhinjom
  - C1.3.2. Geografski praktikum
  - C1.4.1. Zbirka karata
  - C1.4.3. Čitaonica
  - C1.4.4. Prostor za voditelja zbirke s prostud. za fotokopiranje
  - C2.1.1. Laboratorij za daljinska istraživanja
  - C2.1.2. GIS laboratorij
  - C2.2.1. Prostor za zajedničku informatičku opremu
  - C2.2.3. Prostor za pranje laboratorijskog posuđa
  - C3.1.3. Kabinet - jedno radno mjesto (profesori i docenti)
  - C3.1.4. Kabinet dva radna mjesta (predavači, asist., sur.)
  - C3.1.5. Kabinet - tri radna mjesta (znanstveni novaci)
  - C3.1.6. Kabinet - jedno radno mjesto (profesori i docenti)
  - C3.1.7. Kabinet - tri radna mjesta (znanstveni novaci)
  - C3.1.8. Kabinet - tri radna mjesta (honorarni nastavnici)
  - C3.1.9. Prostorija za arhiviranje i opremu
  - C3.2.1. Kabinet - jedno do tri radna mjesta





**1. KAT**  
+4,20=183,20

**GLAVNI TRAKT**

- B1.1.1. Predavaonica za 40 stud.
- B1.1.2. Predavaonica za 40 stud. s računalima
- B1.3.7. Praktikum iz animalne fiziologije - 16 stud.
- B1.3.8. Praktikum iz imunologije, neurofiziologije - 16 stud.
- D1.1.1. Predavaonica - učionica za 42 stud.
- D1.1.2. Predavaonica - učionica za 32 stud.
- D1.1.3. Predavaonica - učionica za 32 stud.
- D1.3.1. Računalni praktikum - 16 stud.

**L1**

- A3.3.1. Soba za servere i printere
- A3.5.1. Klupski prostor sa čajnom kuhinjom
- B1.3.19. Prostorija za pripremu vjezbi
- B1.4.1.1. Zbirka sisavaca + suha prostorija
- B1.4.1.2. Prostorija za preparate
- B1.4.1.3. Prostorija za pohranu nastavnih pomagala
- B1.4.1.4. Prostor za voditelja zbirke
- B1.4.2.1. Zoologijska zbirka za učenje
- B2.1.1. Laboratorij za biologiju mora
- B2.1.2. Laboratorij za ekotoksikologiju
- B2.1.3. Laboratorij za astakologiju
- B2.1.4. Laboratorij za biologiju, mekušci
- B2.1.6. Laboratorij za analizu makrofaune
- B3.1.1. Kabinet - jedno radno mjesto (profesori i docenti)
- B3.1.2. Kabinet - dva radna mjesta (predavači, asist., sur.)
- B3.1.3. Kabinet - tri radna mjesta (znanstveni novaci)

**L2**

- A3.3.1. Soba za servere i printere
- A3.5.1. Klupski prostor sa čajnom kuhinjom
- A3.4.1. Soba čistačica i spremište
- B1.3.2.1. Predprostorija za izolaciju i pripremu uzoraka
- B2.1.3.5. Laboratorij za toksikologiju i radiobiologiju
- B2.1.3.6. Laboratorij za fiziologiju
- B2.1.3.7. Laboratorij za neurofiziologiju
- B2.1.3.8. Laboratorij za imunologiju i imunogenet. i biol. tumora
- B2.1.3.9. Laboratorij za istraživanje MHC
- B2.1.4.0. Laboratorij za stanične kulture
- B2.1.4.1. Laboratorij za ponašanje i adaptivnu fiziologiju
- B2.2.1.4. Prostor za ledenice
- B2.2.1.5. Prostor za centrifuge
- B2.2.1.6. Tamna komora
- B2.2.1.6. Tamna komora
- B2.2.1.7. Prostorija za elektroforezu s EtBr
- B2.2.1.8. Priručni depo kemikalija uz laboratorije
- B2.2.8. Spremište uzoraka
- B2.2.9. Prostor za pranje i sterilizaciju lab. posuđa
- B2.3.4. Radna soba za tri osobe
- B2.3.4. Radna soba za tri osobe
- B2.X. Neraspoređeni prostori
- B3.1.1.0. Kabinet - jedno radno mjesto (profesori i docenti)
- B3.1.1.1. Kabinet dva radna mjesta (predavači, asist., sur.)
- B3.2. Kabinet - jedno do tri radna mjesta

**L3**

- A3.3.1. Soba za servere i printere
- A3.5.1. Klupski prostor sa čajnom kuhinjom
- D1.4. Paleontološka zbirka
- D1.4.3. Stratigrafska zbirka
- D1.4.4. Prostor za voditelja zbirke
- D1.4.8. Prostor za voditelja zbirke
- D2.1.1. Sedimentološki laboratorij
- D2.1.2. Geološko-paleontološki laboratorij
- D2.1.4. Laboratorij za granulometriju (rentgenski sedigraf)
- D2.1.5. Mineraloško - petrografijski laboratorij
- D2.1.7. Laboratorij za rentgensku difrakciju
- D2.1.8. Laboratorij za izotopne analize
- D2.3.1. Radna soba voditelja laboratorija - jedno radno mjesto
- D2.3.2. Radna soba - tri radna mjesta
- D3.1.5. Kabinet dva radna mjesta (predavači, asist., sur.)
- D3.1.6. Kabinet - tri radna mjesta (znanstveni novaci)
- D3.1.7. Kabinet - tri radna mjesta (profesori emeritisi)
- D3.1.8. Kabinet - tri radna mjesta (honorarni nastavnici)
- D3.1.9. Prostorija za arhiviranje i opremu
- D3.2.1. Kabinet - jedno do tri radna mjesta

**L4**

- A1.2.3. Vijećnica - 100 mjesta - djeljiva
- A1.2.4. Mala vijećnica
- A1.2.5. Soba za sastanke
- A1.2.6. Soba pročelnika Odsjeka
- A1.2.7. Soba tajništva Odsjeka (dva radna mjesta)
- A1.2.8. Soba administratora odsjeka (pet radnih mjesta)
- A1.2.9. Soba sistemskih administratora s prir. spremištem
- A1.2.10. Soba ISVU koordinatora
- A1.2.11. Arhiva
- A1.2.12. Soba pročelnika Odsjeka
- A1.2.13. Soba tajništva odsjeka (dva radna mjesta)
- A1.2.14. Soba sistemskih administratora s prir. spremištem
- A1.2.15. Soba ISVU koordinatora
- A1.2.16. Soba pročelnika Odsjeka
- A1.2.17. Soba tajništva odsjeka (dva radna mjesta)
- A1.2.18. Soba sistemskih administratora s prir. spremištem
- A1.2.19. Soba ISVU koordinatora
- A1.2.20. Klupski prostor sa čajnom kuhinjom
- A1.3.1. Prostorije stručnih društava
- A1.3.2. Prostor uredništava časopisa
- A1.4.1. Klupski prostor nastavnika
- A1.4.2. Čajna kuhinja
- A3.3.1. Soba za servere i printere
- A3.7.1. Spremište - arhiva - posični regali (kompaktori)



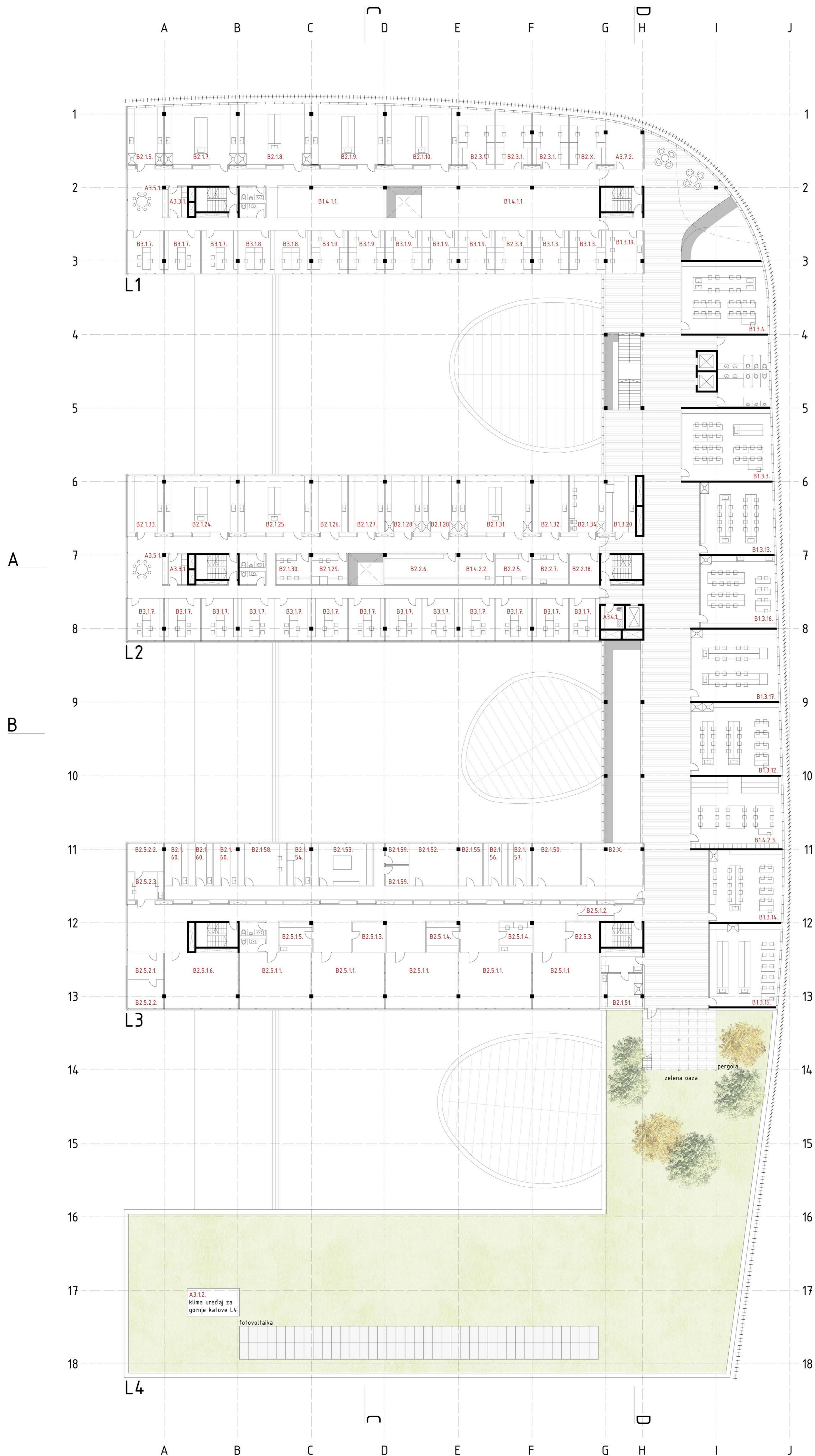

**2. KAT**  
+8,40=187,40

**GLAVNI TRAKT**

- B13.12. Kombinirani algološki prak. s alge depoom – 16 stud.
- B13.13. Praktikum ekologije bilja – 12 stud.
- B13.14. Praktikum za botaniku i sistematsku botaniku – 12 stud.
- B13.15. Praktikum za morfologiju i anatomiju biljaka – 12 stud.
- B13.16. Praktikum za biljne bioak. tvari i mol. i gen. raznot.
- B13.17. Praktikum iz fiziologije bilja – 16 stud.
- B13.19. Prostorija za pripremu vjezbi
- B13.3. Ekološki praktikum – 16 stud.
- B13.4. Zoologijski praktikum – 16 stud.
- B14.2.3. Botanička, herbarijska i karpološka zbirka

**L1**

- A3.3.1. Soba za servere i printere
- A3.5.1. Klupski prostor sa čajnom kuhinjom
- B13.19. Prostorija za pripremu vjezbi
- B14.1.1. Zbirka sisavaca + suha prostorija
- B2.1.10. Laboratorij za ekologiju slatkih voda
- B2.1.5. Laboratorij grupe za sistematsku zoologiju i entom.
- B2.1.7. Laboratorij za limnologiju
- B2.1.8. Laboratorij za kemijske analize vode + ostale kemijske analize
- B2.1.9. Laboratorij za histologiju/histokem. + uklap. i bojanje
- B2.3.1. Radna soba za tri osobe
- B2.3.3. Radna soba za tri osobe
- B2.X. Neraspoređeni prostori
- B3.1.3. Kabinet – tri radna mjesta (znanstveni novaci)
- B3.1.7. Kabinet – jedno radno mjesto (profesori i docenti)
- B3.1.8. Kabinet – dva radna mjesta (predavači, asistud., sur.)
- B3.1.9. Kabinet – tri radna mjesta (znanstveni novaci)

**L2**

- A3.3.1. Soba za servere i printere
- A3.5.1. Klupski prostor sa čajnom kuhinjom
- A3.4.1. Soba čistačica i spremište
- B13.20. Spremište za konzervirani materijal za nastavu
- B14.2.2. Algološka zbirka
- B2.1.24. Algološki laboratorij
- B2.1.25. Laboratorij za fiziologiju bilja
- B2.1.26. Laminar s vertikalnim strujanjem zraka
- B2.1.27. Laboratorij za fitokemiju i kromatografiju
- B2.1.28. Laboratorij za ekologiju bilja i arheobotaniku
- B2.1.29. Laboratorij za pripremu uzoraka za PCR i RT-PCR
- B2.1.30. Laboratorij za PCR i RT-PCR
- B2.1.31. Laboratorij za genetičku raznolikost, evoluciju
- B2.1.32. Laboratorij za elektroforezu i spektrometriju
- B2.1.33. Laboratorij za mikroskopiju, biometriju i determinaciju
- B2.1.34. Laboratorij za palinologiju
- B2.2.18. Priručni depo kemikalija uz laboratorije
- B2.2.5. Spremište algoloških uzoraka
- B2.2.6. Spremište za uzorke tla, arheobotaničke uzorke,...
- B2.2.7. Prostor za pranje i sterilizaciju lab. posuda
- B3.1.7. Kabinet – jedno radno mjesto (profesori i docenti)

**L3**

- B2.1.50. Prostorija za HPLC
- B2.1.51. Laboratorij za rad s radioaktivnim materijalom
- B2.1.52. Sterilna komora s laminarnom
- B2.1.53. Klima komora za uzgoj biljaka u kulturi in vitro
- B2.1.54. Klima komora za alge
- B2.1.55. Klima komora za ekologiju
- B2.1.56. Klima komora za modelne biljke
- B2.1.57. Komora za fitotron
- B2.1.58. Prostorija za pirosekvencij i RT-PCR uređaj
- B2.1.59. Klima komore
- B2.1.60. Klima komora – laboratorij za pokuse u kontr. uvj.
- B2.5.1.1. Staklenik 5
- B2.5.1.2. Dekontaminacijski prostor
- B2.5.1.3. Prostorija za držanje i sterilizaciju zemlje
- B2.5.1.4. Spremište staklenika
- B2.5.1.5. Laboratorij hortikultura
- B2.5.1.6. Praktikum hortikultura
- B2.5.2.1. Predprostor insektarija s lab. za pripremu biljaka
- B2.5.2.2. Prostor visoke razine sigurnosti s insektima
- B2.5.2.3. Laboratorij za rukovanje insektima
- B2.5.3. Prostorija za otpad (kontejneri)
- B2.X. Neraspoređeni prostori

**L4**

- A3.1.2. Klima uređaj za gornje katove L4









**KROV**  
+16,80=195,80

- L1**  
A3.1.2. Klima uređaj za gornje katove L1
- L2**  
A3.1.2. Klima uređaj za gornje katove L2  
A3.1.2. Klima uređaj za gornje katove glavnog trakta

A

A

B

B

L1

L2

L3

L4

A B C D E F G H I J

1 2 3 4 5 6 7 8 9 10 11 12 13 14 15 16 17 18

A3.1.2. Klima uređaj za gornje katove L1

fotovoltaika

A3.1.2. Klima uređaji za gornje katove L2

fotovoltaika

A3.1.2. Klima uređaji za gornje katove glavnog trakta

A B C D

A B C D



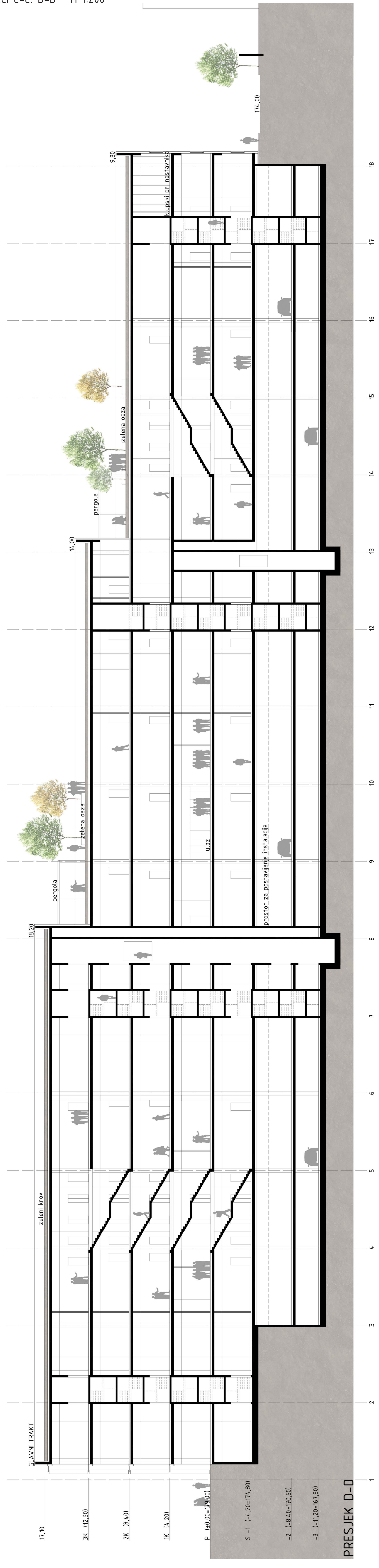

PRESJEK D-D

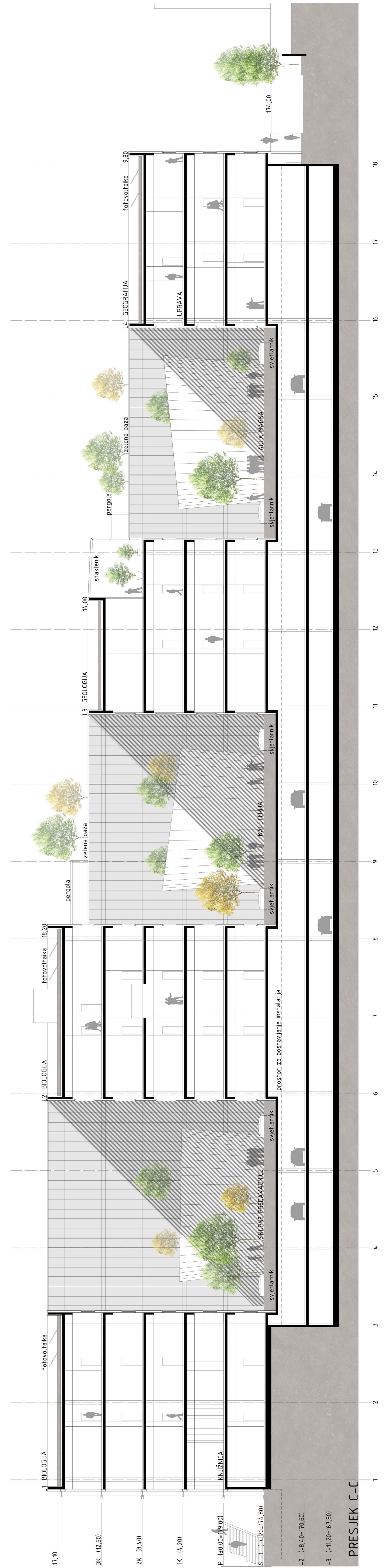

PRESJEK C-C



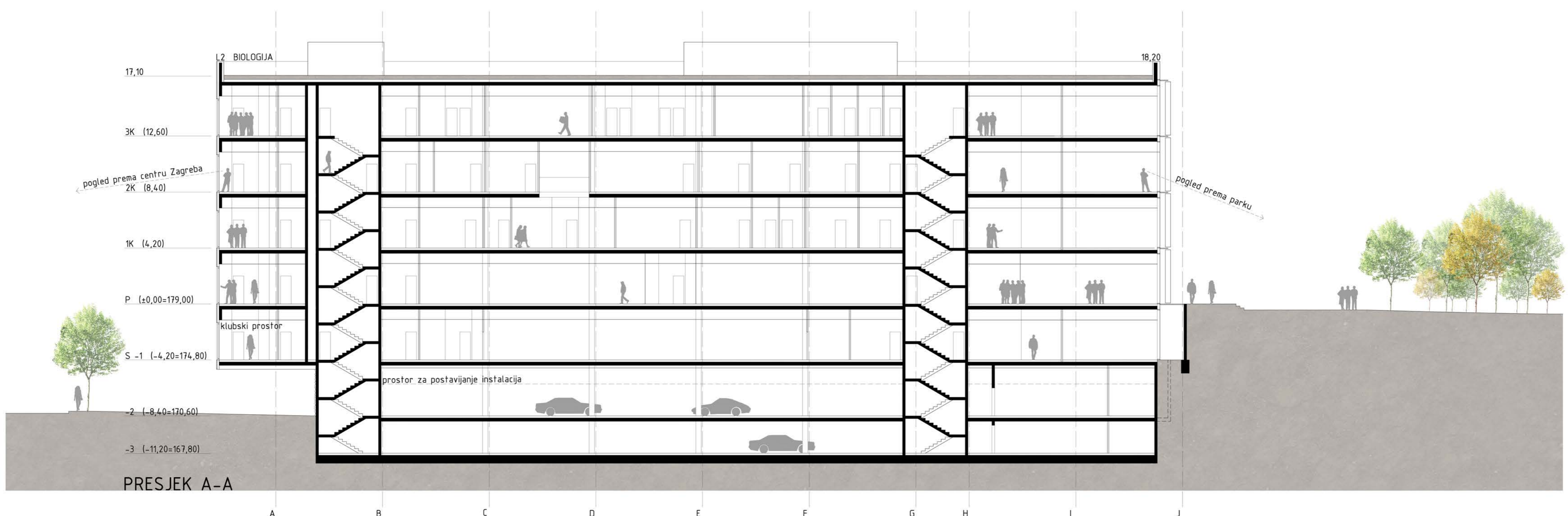

PRESJEK A-A

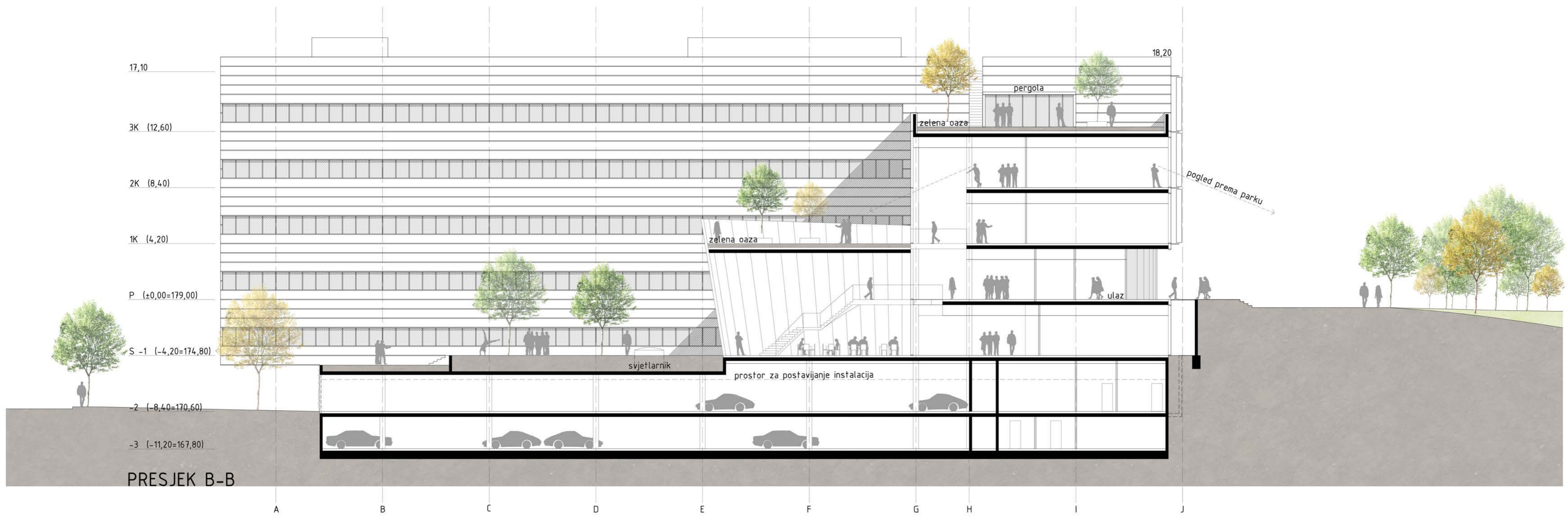

PRESJEK B-B

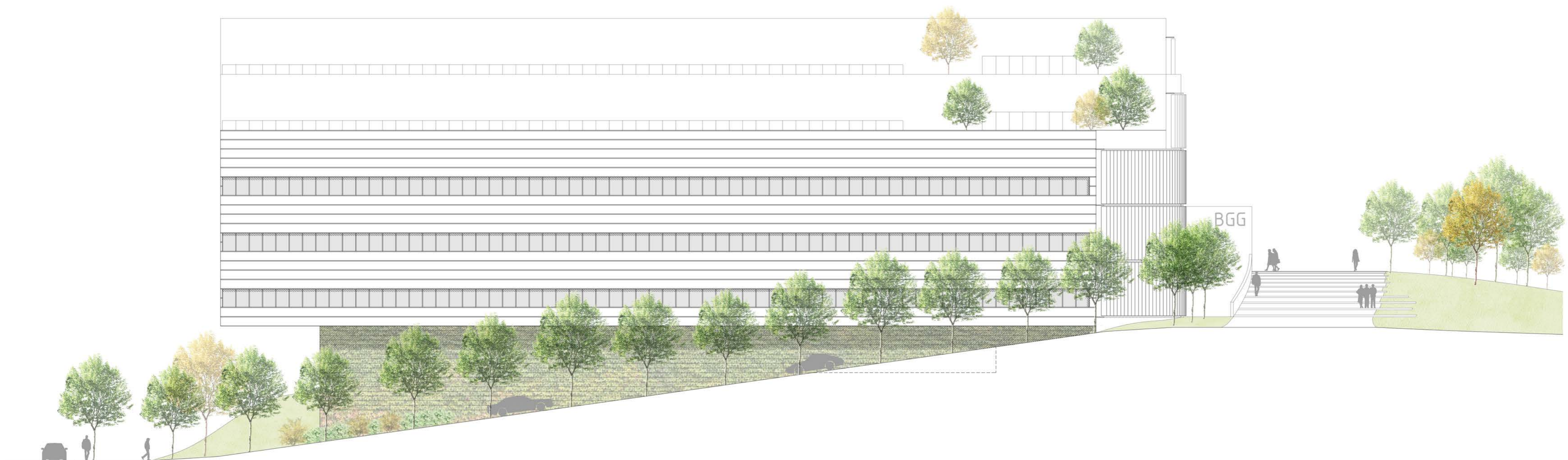

JUŽNA FASADA

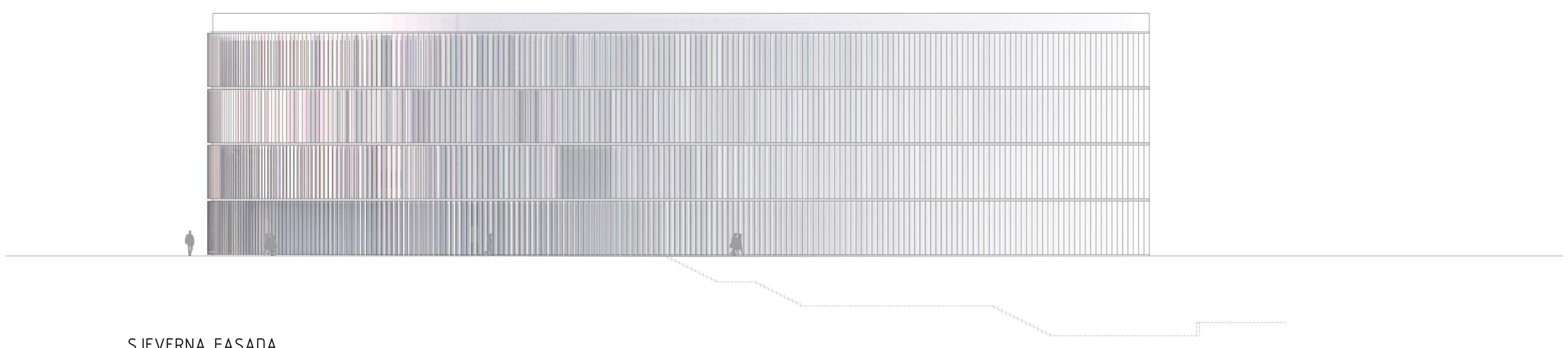

SJEVERNA FASADA



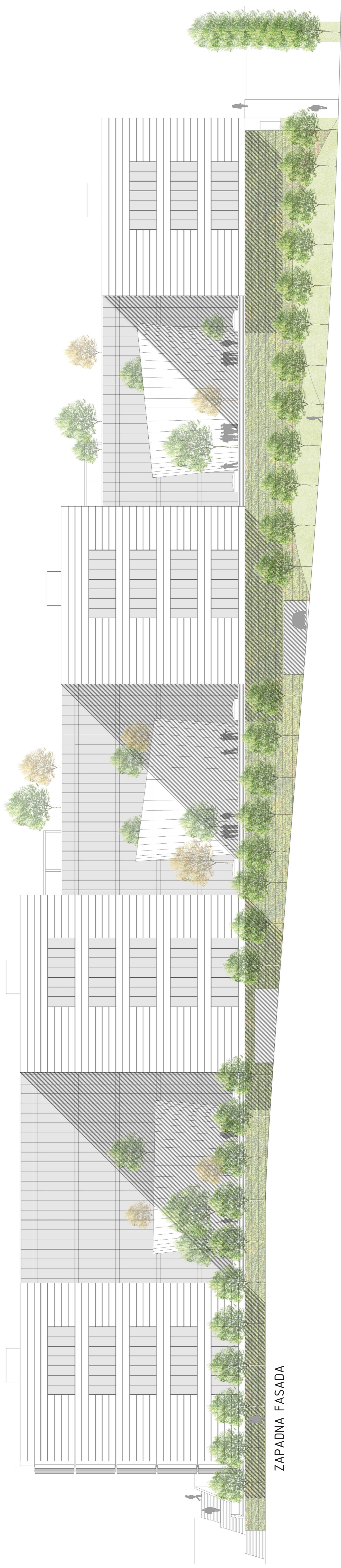

ZAPADNA FASADA

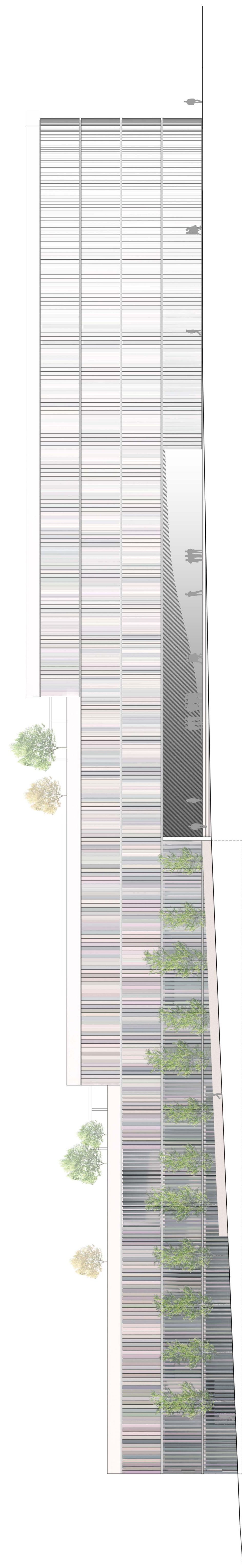

ISTOČNA FASADA